朝鮮日報

十三日夕刊八面

發行人 申錫雨
編輯人 [illegible]光烈
印刷人 朴昌根

京城府堅志洞三十二番地
發行所 朝鮮日報社
代表番號光(二三〇〇)番

社說

運動競技季節을當하야

實益本位의것을골느라

一

이제야 날은 漸漸 길어가고 氣候는 날로 따뜻하여지는 봄철이왓다 溫突속에서沈鬱하게 웅크리고잇든몸들이따뜻한 햇살에 血潮가 뛰오르고 가벼운바람에 胸宇가 열니는 때이다今年에運動競技도 벌서그氣勢이 열니게될이때를當하야 朝鮮에運動競技當路者들은 如何한 感想을 가지고잇스며 또엇더한計劃으로그길을밟으려고잇는가 무릇運動競技가民衆의 健康向上과 밋體力增進을 目標한것은 누구나다ㅣ아는바이지만은 諸先進國의前例를 보아 그本來의目的에서엇그러저서 趣味中心의娛樂化한變遷도 업지안혼것을볼수잇다 다시말하면 棋博麻雀玉突等과가튼 머리와 손으로서만하는 娛樂보다는 다르다할지라도 어느程度外지이에類似한 趣味本位의 娛樂的傾向을 그自體가 만히가지게되는것은 運動競技指導者들의 深甚한考慮를 要求하는바일것이다

二

日本에서는 運動競技가 그 思想善導에 크게必要타하야 그娛樂化 趣味本位化되는것을 그다지 忌憚치안는바이나 朝鮮에 잇서서는 반드시 그러치못하다 그들은 初等敎育이 義務敎育이여서 兒童國民은 모조리 基本的體育을 바들수잇는것과 中學과高等學校와專門學校또는大學에서 軍事敎訓과柔道 劍道 『相撲』等으로 鍛鍊할수잇스며 또義務的인國民兵役이잇서서 一層鍊身의 조흔機會를 가지게되는터이니그가운데 몃몃가지의 運動競技가 娛樂化 趣味本位化가 된다할지라도 그다지 큰關係가업다 그러나 朝鮮에잇서서는 運動競技라는것이 一部學生層에만限定되여잇는데다가 그種目도 아즉 日本에미츰바 안임으로 萬若그것外지 그本來의 目的에서벗그러저서 娛樂化되는傾向이잇다면 이얼마나 寒心할 바일가 民衆運動이라는것은보잘것이업스니 다시말할 必要조차업거니와 學生의 運動競技에서만이라도 嚴肅히 그娛樂化 趣味本位化되는 傾向을 防止하는同時에 그種目은어되外지든지 實益標準으로 選擇獎勵함이 可할것이다

三

아모리運動競技方法이 妙하야 觀衆의 興味를 挑發케하는것이라할지라도 競技者自身의 身體發達과 健康向上에 큰效果가업다면 무슨意義가잇는것일가 또競技者自身이 크게興味를 가지게되는運動競技라할지라도 그實益이 이에相符치못하는것이라하면 또한크게考慮할點이잇다 單純히 技藝를 目的으로한運動競技라든지 또는 오로지 競技者自身의興味를 中心한 運動競技가잇다면이것의 積極的獎勵는 民衆的으로 何等意味가업는것일뿐만안이라 이에虛費되는時間과 金錢과 努力만이악가울뿐이다 特殊環境에處한 朝鮮人은有限한힘으로無限한것을다吸收消化할수는 업는것이니運動競技方面에 잇서서도日本서건너오는것이면 무엇이든지模倣하여보아야만할外닭은업다 一例를들면 近來가끔잇는 女學校運動競技나 壯、老以上年齡者의運動競技로하고 青少年學生에게 『現代體力增進의 半分을뒤여 『現代體力增進法』가튼것을 獎勵하는것이엇던가 『라그비』式 競技가튼것은 代身조흘것가튼데 野球나 運動競技에 對하야도모지 無批判的으로 獎勵하는힘 興味만을 追隨하야 이를獎勵하려는傾向이잇다면 크게어리석은 일이안이면안될지니이點에잇서서 特히運動競技當路諸君에게 一言을寄하여둔다

首相의健康問題 政局에重大問題化

後任總裁擁立運動도猛烈 黨外情勢도險惡

【東京十三日發電通】 濱口首相은十三日再次登院키로되얏다하지만健康問題에對해서는與黨內에잇서서益益憂色이加하야果然代議士會에잇서서靜養을希望하는意見이提示됨에이르럿는데이와는別個로少壯派並有志議員의一部에잇서서는總裁의健康은今後到底히激務에堪當치못하는以上此際斷然靜養하야他日의雄飛에備하는便이좃타그리고此際即時後任總裁의更迭을行하야大命再降下를準待할것이다라는意見으로同志를糾合하랴고活動을開始하는者도相當히잇고또此에對하야自重論者는總裁가죽엄을不辭하고登院한다고하는悲壯한決意로써臨하고잇는以上我等은此際私情으로써는참아못할일이나徒然히此를阻止할과가튼態度를取하지말고곳外지總裁를擁護하야가는곳外지가자고主張하고잇고院內幹事等도大體此自重論으로기우러지는便이고幹部도大體此를支持하고잇는데그러나內面的으로는最近宇垣擁立派의潛行的擁立運動이猛烈함에刺戟되야安達派가中野正剛氏를先頭로漸漸動搖함에이르럿고此間山本達雄男、若槻禮次郎氏를推擧하는運動外지일으키어或은形勢가突變하야今後此等派動이表面化하야抗爭하고或은牽制하라는形勢로嚼致함에이르럿슴으로今後에잇서서의總裁의健康狀態如何에依하야는黨首腦部는對策을協議하고內閣並黨將來를爲하야萬全의策을講究하라는意向이다따라서首相十三日에登院의結果如何는政局並黨內外의情勢에重大한影響을밋칠것이라하야자못注目되어잇다

仙石總裁上京하야 首相에게辭職勸告?

與黨內各派動搖

【東京十二日發電報聯合】 仙石滿鐵總裁는近近歸京할터인바與黨의一部에서는이와함께或은重大한波紋이일어나지안흘가고觀測하는者이잇다即首相의健康이其後如意하게恢復되지안코도리혀前보다退步하얏다고말할수잇서仙石總裁가歸京對面한다면其悲痛한模樣에感慨하야其結果는濱口首相本位의立場에잇는同氏로서는或은斷乎히此際挂冠하야靜養한다는것으로勸告하지안흘가고觀測하는것이다이觀測은黨內에異常한刺戟을與하고잇는事實로더욱히所謂後任總裁問題는安達內相擁護의統帥格인中野正剛氏가이勢를察知하고十一日午後一時半부터若槻顧問을自邸로訪問하야二時間餘에亘한懇談을하얏는데右는全然以上의點에關係한것이라고하겟고이를機會로與黨內는아마複雜한空氣가醸成하리라고본다

『印度政治組織의 協議會를再開할터』

印度事務大臣의言明

【倫敦十二日發電通】 本日의英國下院에서印度事務大臣은左와如히言明하얏다 政府는印度側代表의準備가되는대로倫敦에서印度의政治組織에關한協議를再開하는意向이나今番은『간듸』派의國民會議代議員도出席할터이다代表의來英을待하야聯邦組織의際의聯邦間의關係에關한調査를하기爲하야特別委員會를設할터이다

中島秘書官 江木鐵相과懇談

【東京十三日發電通】 中島首相秘書官은十二日午後九時首相의命을밧고江木鐵相을私邸로訪問하야約一時間에亘한懇談을하얏는데右는首相의健康問題에關聯한것가튼데與黨內動搖의兆候가잇는此際이會見內容은자못注目되어잇다

다 고際明하얏다그리고海軍豫算案은投票를使用치안코可決되얏다

進退兩難인 與黨의煩悶

近近長老會議開催

【東京十二日發電通】 濱口首相의容態에對하야政府與黨은樂觀的態度를가지고잇스나一般政界에서는首相의病後의經過가不關하다하야政局은이미機微하게움지기고잇다고한다 그리고首相刻下의容態로보아貴族院에서도首相은勇退靜養할것이라는與論이잇고本日의貴族院本會議에서의花井博士의質問은正히此等의意見을代表한者이라고보고잇서政府與黨으로서도

一、目下首相의容態로서는억지로政局을突破하랴고하면民政黨은政權을떠나지안흘라고도리어濱口首相을犧牲한다는國民의反感을招來치나아니할가?

一、首相決死의擧公의覺悟는壯하다하겟스나國政을曠廢하는責任도亦首相에게오지안흘가?

의二點에對하야煩悶하고잇다그러나政府與黨이專혀現狀維持를講究하고잇는最大原因은首相引退後에잇서서의後任總裁의點이與黨內에混沌한者이잇서此點의協定을보지못하고首相의引退가되는時는黨內의混亂을招起케될것은當然하고首相도此點을豫見하고억지로라도現位를못삽고잇는것이라고觀察된다그러나이마로突進한다는것은無理가잇고엇더케던지打開計劃치안흐면안될것은明白한일로仙石總裁를上京시켜仙石、若槻、山本의三長老會議가열릴것도갓가운將來에잇슬것이라고觀測되어잇다

內親王에 御命名

宮內省發表

【東京十三日發電通】 宮內省告示第六號

本月七日午後零時二分御誕生하압신內親王은御名을厚子라고命하압시고順宮이라稱하게되엿다

昭和六年三月十三日
宮內大臣 一木喜德郎

佛伊協定의 齋來하는好結果

『로카르노』條約以來 有意義한政治上協定

【倫敦十一日發電通】 今回發表된佛伊海軍協定은歐羅巴의政治上『로카르노』條約以來의有意義한協定이라고한다이는主로歐洲各國間의建艦競爭더욱히英國이倫敦條約中의擁急條約을適用할는지도몰은다는切迫한脅威를防止할수잇섯든에무인데其他에도新協定이齋來할好結果는左와如하다

一、大戰後佛伊兩國間에일어난殖民地其他의紛爭解決에好影響을밋칠것이다

二、明年의世界軍縮會議에實際的또는動果잇는協定을期待할수잇는것

三、『뿌리앙』外相의歐洲聯盟案에伊太利가好意를表함에이르게될것

其他에만흔好結果가期待된다

英海相下院서 佛伊協定에言及

【倫敦十一日發電通】 『알렉산더ー』海相은本日下院에서佛伊協定에言及하야

吾等은倫敦條約締約各國에對하야海軍問題에一般的變更이업는限英國은倫敦條約第二十一條의緊急條項에依한意思업는一般의通告를하라고準備하고잇

公州民의騷動 取締를依賴

裏面에煽動者가잇다하야 拓務省서總督府에다

【東京十二日發電通】 忠淸南道廳移轉費復活問題에關하야十二日午前貴族院議員某氏한테서電報로『貴族院에서復活로決定한뒤에문에公州의人心은極度로惡化하야石油倉庫를襲擊하고山上에봉화불을질렀다그리고無職한官憲은公州神社에祈願中인市民을檢束하야徒徒惡化할念慮가잇다』는電報가왓슴으로拓務省에서는即時總督府에對하야照會한바右事實이업다는返電이잇섯다그런데十二日早朝總督府警務局으로부터拓相한테十一日午後八時에至하야山上의松葉에放火한者잇섯스나大事에이르지안핫다는公電이잇섯는바此等의事實로부터觀察하면十一日午前中에一部의探知한바되어此의事實로해서事件으로計劃的으로其間煽動策謀한者이잇는것은明白하다하야拓務省은問題를크게重大視하야此等의暴民及煽動者의取締에對하야總督府側에嚴重한取締를依賴하얏다

政友會의策戰

裁判所廢止案과

【東京十三日發電報聯合】 裁判所事務廢止問題에對하야政友會는곳外지渡邊法相의越權行爲를糾彈키로方針을決定하고잇슴으로十四日의豫算總會에서는渡邊法相으로서貴族院에잇서서한바와가튼同樣의明示를拒否한經過에는推定되는裁判所를全國各府縣에亘하야指摘하야其나나에對하야法相에게眞否를質하는等廢止裁判所名을發表하기外지에는合法的으로議事의遲延行動이에나가기로하얏다

移轉費復活은 動機가不純

民政院內代議士會서 貴院의行動을批難

【東京十二日發電報聯合】 民政黨代議士會는十二日正午院內에서開會하야原總務로부터濱口首相本日不登院의旨를報告하고다음에朝鮮忠淸南道廳移轉費復活問題에關하야北浦圭三郎君으로부터

移轉費를貴族院서復活하는것은衆議院의豫算審議權을蹂躪한것으로더욱이八千萬國民에挑戰한者인故로我黨은斷乎貫徹하지안흐면안된다

고力說하고關矢孫一君으로부터

移轉費復活에關하야는朝鮮總督府의一役員이政府의意思에反하야貴族院에策動한것을何故로放任하야두는가?

고幹部에게質問하매森田總務로부터

移轉費復活에關하야는院議에조차遵守함에何等變動이업다

고答하고[illegible]荒熊君

朝鮮總督府는三百名의警察官을派遣하야民衆을壓迫하고잇다고한다그리고本問題에關하야貴族院方面서는公州로부터運動費가撒布되어잇다고宣傳하고잇스나事實은反對로太田에道廳이移轉하면莫大한利益이잇슴으로此方面으로부터盛宣傳에不過하다그리고兩院協議會에서屈伏한다고하면衆議院의重大한面目에關함으로外幹部의決意를質問한다

고述하매森田總務는

我等에게도種種의情報가드러와잇슴으로政府에注意를與하고잇다

고答하고鳳見章君

貴族院의復活說은動機가不純하야內閣을中傷하랴고하는者임으로院議尊重으로鬪爭할과同時에或은總裁의意嚮으로엇더케解決한다고傳하는데이만것을가지고總裁의裁斷을바랄必要는업는것이다

고述하고森田總務更히

院議尊重으로邁進할것으로總裁로부터아즉議論을바든일은업다

고答한後午後一時散會하얏다

漸進的治法撤廢에 日本側贊意表示

日中第一回交涉에서

【南京十二日發電通】 芳澤公使의轉任後全然中絕狀態에잇는日中治外法權交涉은來五月의國民會議外지에解決하고십다는中國側의希望에依하야十二日午後三時부터約一時間에亘하야重光代理公使와王外交部長間에第一回正式會議가열렷다重光代理公使로부터日本側의回答을手交하얏는바其內容은極秘에부치고잇는데漸進的治外法權撤廢에贊意를表하야此原則에基하야交涉을進行하라는것으로其骨子는우선奧地에잇서서의領事裁判權撤廢를實行하고다음에租界에잇지안흔開港地로부터租界에及하라는것으로滿洲關東에對하야는兩國의特殊關係에鑑하야特別히考慮를하고잇는것가튼데中國側의態度는자못强硬하야더욱히英米와는이미相當急進的撤廢方法에對하야妥協이成立되어잇슴으로日本에對해서도이와同樣의或은急進的撤廢를要求하는것가티더욱히滿州問題에對하야는中國側에既定의『푸로그람』이잇슴으로前途는조금도樂觀을許할餘地가업는模樣이다

中野氏一派 首相에게辭職勸告?

與黨內는極度로不安

【東京十三日發電報聯合】 首相의健康問題를中心하야與黨內는벌서부터動搖되야中野正剛氏는若槻顧問을訪問하고首相에게靜養勸告를斡旋하야少壯代議士들도機會를보아蹶起하랴고하는形勢에잇는데濱口總裁絕對支持의三木武吉氏는十二日江木鐵相을訪問하야懇談한後更히午後는安達內相을訪問하고最近中野正剛氏를中心으로하는後任總裁에關한運動이盛한모양인데黨內平和를爲하야此를鎭撫하기를바란다고强硬한要求를하얏다그래서內相은午後十時半中野氏를自邸로招致하고黨內平和를爲하야此際表面的運動을避하도록注意한바잇섯스나中野氏는이에同意치안코一兩日中의形便에依하야는斷然首相에게辭職을勸告하야此에備하는陣容을整頓할必要가잇슴을力說한模樣인데今後事態의展開는자못注目되어잇다

政府의態度에 政友遂蹶起

政府與黨에反省이업다고

【東京十三日發電報聯合】 政友會에서는濱口首相의登院以來犬養總裁의關說並島田總務의政友會의立場表明에依하야情理를盡한態度에나왓슴에도不拘하고政府與黨에는何等反省의하는빗치업슴으로此以上靜觀의態度를繼續하는것은도리혀野黨으로서政治的責務를다하지못하고議會政治의本義도賤謝하는結果가되니外十四日의本會議에잇서大體先般島田總務로부터述한바와가튼立場을更히徹底하고政府의責任잇는言明을促하야臨機의處置에나가기로하얏다

豫算案上程討議 十三日本會議에

【東京十二日發電通】 貴族院本會議에잇서서의豫算案은十三日午前十時부터開會하는本會議에上程討議하기로決定하얏다

公州騷動問題 與黨側緊急質問

政府의希望에따라 適當한時期外지保留

【東京十二日發電報聯合】 貴族院에서忠淸南道移轉費復活을決定한에문에公州에暴動其他不祥事가勃發하야朝鮮總督府는此의民衆을極度로壓迫하고잇다는電報가公州方面으로부터送電하얏슴으로十二日의本會議에與黨으로부터緊急質問을試할차로政府에交涉한바拓務省에의入電에依하면公州에서數百의民衆이集合하야小林面長의歸來를마저萬歲를唱하고無事解散하얏다는報告以外何等暴動하든것은일어나지안흔것과萬若與黨이이러한問題로緊急質問을하는時는貴族院에對한示威運動과가티誤解바들念慮가잇슴으로서中止하야달나는希望이잇슴으로適當한機會外지緊急質問을保留키로하얏다

佛伊協定의 五國起草委員會

四月倫敦서開催

【倫敦十二日發電通】 當地米國官邊으로부터聞知한바에依하면倫敦條約調印五國間에佛伊海軍協定에關하야새로協定을起草하기爲하야起草委員會를組織함에至할模樣으로右委員會는아마四月頃倫敦에開催될것갓다그리고此時駐英大使『도ー즈』氏駐英米日을代表하야出席할模樣이다

佛伊協定에依한 三國保有噸數

佛政府聲明書發表

【巴里十一日電通】 佛蘭西政府는一九三六年末에英、佛、伊保有噸數에對하야左의聲明書를發表하얏다

佛伊協定成立에依하야一九三六年末에잇서서佛蘭西는八十萬七千百六十一噸、伊太利는五十七萬八百七十一噸、英吉利는百十三萬七千二百噸을保有키로된다

西原借款整理의 中國側同意

【南京十二日發電通】 內外債整理中除外되얏든西原借款에關하야重光代理公使는國民政府當局에反省을促한結果中國側도遂히同借款은全部債務整理中에包含키로決定하얏는데十一日의重光宋子文兩氏會見에서日本側은借款總額一億四千五百萬圓에서一割을差引한一億三千五十萬圓을整理元金으로함에同意하얏다고傳하고잇다

人事消息

▲徐高道氏 (咸興永生高等普通學校長) 同校昇格入事次로十二日午後本社來訪
▲金關楠氏 (同副校長) 同上
▲朴泳孝氏 十日東大門外自宅에서令息日鎬君을喪함

八面鋒

○京城府民을爲한水道로、府의利益이相當히남는다

○그러나、府民의要求라면、水道料引下쯤은、當然以上의當然!

○電燈料減下問題로、海州市街는二個月內外나、暗黑街狀態로、會社와市民이對峙中이라고

○電氣會社가、市民을爲해생기엿나? 市民이會社를爲해생기엿나?

○런가、電氣會社當局者에게여커보고십흔일

婦人公論大學

知識のデパート

慶賀할만한壯圖 日本女子大學校長 麻生正藏

廿世紀는婦人의世紀라고하는사람이잇다、그러나、日本의現狀은女性은아즉男性의支配아래엇다、이것을救할者는女性自身의自覺에俟할뿐이다過去廿年에亘하야日本婦人의自覺과向上에힘써온中央公論社가、更히百尺竿頭一步를나아가、一般婦人을爲하야知識의普及을企圖햇슴은참으로意義잇는業이라信한다、이로써高等敎育의機會를일흔女性의時間과財費를經濟的으로利用하야最高의敎育을주고、또現在高等敎育을밧고잇는女性들에는絕好의參考書도된다、四百名이나되는講師로모다斯道의第一人만모인것은實로驚嘆의價値가잇다

◇婦人公論大學은婦人生活에必要不可缺할項目을全部包含하얏습니다、…

◇各篇執筆者는모다現代日本各方面의權威者로原稿는特히婦人公論大學을爲하야새로쓴것、…

◇現代의學校敎育은넘우길다、넘우길어實이업다한다、…

◇從來婦人은、弱者여! 네일홈은女子라해서、…

申込は最寄書店か直接本社へ

第一回配本開始 戀愛篇と婦人職業篇

全二十四卷內容
教養の部: 戀愛篇 結婚篇 社會科學篇 最新科學篇 政治經濟篇 婦人問題篇 近代文學篇 音樂篇 演劇映畫篇 美術篇 スポーツ篇 社交篇
實用の部: 婦人職業篇 家庭醫學篇 結婚準備篇 育兒篇 家庭生活篇 服飾篇 裁縫篇 料理篇 住宅篇 手藝篇 編物篇 美容科學篇

歡呼の聲全日本に擧る!! 全國女學校、婦人會、處女會、病院、諸會社工場より壓倒的申込を受く

東京丸ビル五階 振替口座東京三四番
中央公論社

忽ち申込殺到

全二十四卷
每月一冊配本
一ケ年完了
四六判特裝美本
總頁一萬頁
特典 全二十四冊完了者に記念牌贈呈

內容見本進呈

豫約規定
◇頒布方法 會員에限하야頒布、書店又는中央公論社로申込하시요
◇刊行期日 第一回(二冊)을刊行하고、以後每月同時에二冊식刊行하야昭和七年二月末日外지完結합니다。
◇入會方法 먼저入會金으로金一圓과一個月分以上會費와送料를합께拂込하시요、…
◇會費及び送本料 金壹圓八拾錢(入會金壹圓)…
◇拂込方法 …

教養の魔天樓

十四處農校志願者

定員의四倍强超過

大勢로入學志願者激減

昨年보다九百餘名減少

최근취직난과 실업교육열(實業敎育熱)이격창하야 일반중등학교보다는 실업학교에 입학지원자가 늘어가는 형편이라할지라도 작금미증유의공황(恐慌)의 심각한영향을입어 이들실업학교에도 일반으로 그지원자가매우적감하는 형편이다 전조선각지 농업학교의 입학지원자상황을보면 지난이월이십팔일내지 삼월오일 첨날에일으기까지 입학원서접수를바친 경성(京城) 리리(裡里) 전주(全州) 광주(光州) 대구(大邱) 진주(晋州) 사리원(沙里院) 평양(平壤) 춘천(春川) 함흥(咸興)등 조사도착한열네학교의 모집정원팔백오십인에 대하야 그지원자는 삼천륙백구인으로 정원의약사배반에 해당하되 작년보다는 구백이십사명의 감소(減少)를보이엇다

◇十四處農業學校入學志願者狀況

校名	募集定員	志願者數	比率	比前年
京城農校	一〇〇	四〇九	四、〇九	▲一〇〇
[illegible]農校	五〇	二二一	四、四二	▲一二
裡里農校	一〇〇	四八二	四、八二	▲四七
全州農校	五〇	二二四	四、四八	▲三三
井邑農校	五〇	一七七	三、五四	三二
光州農校	五〇	二〇九	四、一八	▲五一
濟州農校	五〇	一一〇	二、二	▲五五
大邱農校	一〇〇	四五八	四、五八	▲一〇
尙州農校	五〇	一〇六	二、一〇	六六
晋州農校	五〇	二一〇	四、二	▲一一〇
沙里院農校	五〇	三〇〇	六、〇	一五
平壤農校	五〇	一六〇	三、二	▲一〇一
春川農校	五〇	一六〇	三、二	四四
咸興農校	五〇	一四七	二、九	▲七六
計	八五〇	三、六〇九	四、二倍	減九二四

(備考▲票는減)

公私立商業校

志望生도四倍强

◇작년보다이백여명감소

十四個甲種商校狀況

그리고전긔농업학교외에전조선각지에 허터저잇는공사립 상업학교(公私立商業學校)도마찬가지로 입학지망생의수효는 감소되고잇스니 우선삼일 오전까지조사된 경성인천(仁川) 강경(江景)대구(大邱)마산(馬山) 신의주(新義州) 개성(開城) 평양(平壤)등의 십사개공사립 상업학교의상황을 보건대 열네군데의 모집정원 일천이십오명에 대하야 지원자는 사천오백구십팔명으로 역시사배반(四、四倍)이나정원을 초과하고 잇스나그러나작년의입학지망생수효에비교하건대 이백삼십칠명의 감소를보이엇다

公私立商業校入學志望狀況

校名	募集定員	志願者	比率	比昨年增減
京城商業	一〇〇	朝日 二三七	二、三七	▲六一
仁川商業	一〇〇	四一五	四、一五	一九
仁川南商	五〇	二〇〇	四、〇〇	
江景商業	五〇	二〇〇	四、〇〇	
大邱商業	五〇	三五〇	七、〇〇	四九
馬山商業	一〇〇	三七六	三、七六	▲四四
新義州商	五〇	二六一	四、六一	▲七
普成商業	一〇〇	朝日 三二三	六、二三	▲六六
東星商業	七〇	一〇〇	一、四	
崇仁商業	一〇〇	一四〇〇	一、四四	▲一九四
開城商業	五〇	四八三	六、九	三七
京城女商	一〇〇	四二一	四、二	▲一三二
平壤商業	五五	一七五	三、四	四四
		一七〇		四〇
		三〇〇	五、一	二三〇
計	一、〇二五	四、五九八	四、四倍	減二三七

(備考▲票는減)

公私立高普는

三倍强超過

【十四處高普校調査】

大邱高普競爭尤甚

공사립 고등보통학교(公私立高普)로이미입학원서를 접수한경성제일 광고등보통학교(第一、二兩高普)를비롯하야 공주(公州)전주(全州)광주(光州)대구(大邱)진주(晋州)해주(海州)평양(平壤)광성(光成)등열네학교(咸興)평양(平壤)춘천(春川)함흥(咸興)에대한 지원자총수효는 사천구백삼십인으로 정원의약 삼배강(三、〇五倍)으로 작년사월입학지원자 총수에비하면 천체로일백두사람이 감소(減少)하엿고지원 경쟁의제일 우심한학교로는 대구고등보통학교(大邱高普)로써 학생배정에대하야 지원자 사배팔십삼인으로 약사배팔(四倍八)의 비률을 초과하고지원자수효도 작년에비하야 열아홉사람이 늘어잇다 그외에는일반으로 작년보다 지원자감소하야경성 제이고등보통학교 일배십팔인감소가 제일만타고 한다

校名	募集定員	志願者	比率	比昨年增減
京城一高	二〇〇	九九七	四、九	六七
京城二高	一五〇	四九一	三、六	△一二八
公州高普	一〇〇	一五〇	一、五	△四四
全州高普	一〇〇	一六一	一、六一	△六五
光州高普	一〇〇	三二〇	三、二	一〇
大邱高普	一〇〇	四八五	四、八	一九
東萊高普	一〇〇	二二一	二、一	△二五
晋州高普	一〇〇	一九六	一、九	△一八
海州高普	一〇〇	二五五	二、五	二七
平壤高普	一五〇	六六〇	四、四	一〇
新義州高	一〇〇	四〇六	四、〇	△五五
春川高普	一〇〇	一八三	一、八	△三三
咸興高普	一〇〇	三七一	三、七	四四
光成高普	一五〇	四〇五	二、七	一五
計一四校	一、六五〇	四、九三〇	三、〇	減一〇三

(備考△票는減)

車輛稅減下

경긔도에서사회정책(社會政策)상 필요한일이라하야 금년사월 일일부터 시행하는 차량세(車輛稅)감하는 그총액이겨우일만 삼천이백여원인데 그감하(減下)는 다음과갓다고한다 ▲普通自轉車從來二圓을一圓五十錢으로▲營業用人力車從來二圓五十錢을一圓으로▲荷牛車從來三圓五十錢을二圓五十錢으로▲荷車從來二圓을一圓五十錢

李校長公判廻附

悲運中實踐女校

교육계(敎育界)에서 문제가 만흔아직도 완전한 해결을보지못한실천녀학교(實踐女校)의교장 리상수(李祥壽)씨는 그학교 학생의 적립한수학려행비(修學旅行費)등수천원을소비한사실이 발각되어 종로경찰서에서 취조를마치고 경성지방법원검사 당국으로 취조를진행하든중 업무횡령(業務橫領)이라는죄명으로 긔소되어 동법원 단독부 공판에회부되어 불구속(不拘束)으로 잇든동 공판의일은아직 미정이라하며 문제의실천녀학교는 휴교한지 륙개월이되엇스나 아직아모해결을 짓지못하얏스며 근 삼백명의 학생들은 가두에서 방황하고잇는중인데 학무당국(學務當局)에서는행정처분(行政處分)으로써 폐교를 명할의향도 이미지낫슴으로 처분방법을강구중이라한다

大邱商校放火

同校生徒被逮

지난십일에 대구고등 보통학교(大邱高普)에방화하려한자가잇서 당국에서는엄탐 비밀에부처 고범인을 수색한결과 유력한혐의자로십이일에 동교생도 모를 체포하얏다한다

惠山鎭警察에서

武裝團三名逮捕

현금백여원탈취한단원

拳銃二挺、彈藥押收

경무국에도착한정보에의지하면 함경남도대안장백현(長白縣)내에서 오래동안불온한 행동을감행하든 국민부 장백지방집행위원장(國民府長白地方執行委員長)리창근(李成根)이라하는리익화(李益華)와 그일파와 또 작년녀름 길림방면(吉林方面)으로부터 남하(南下)하야온 풍산군내중사건(豊山郡內中事件)을닐으킨 김철(金哲)=일명최병일(崔秉一)의일파와및자칭국민단원(國民團員)일파의사람들을 작년륙월하순으로부터 십일월상순까지에 전부소탕한 이래 국경방면는 즉시평온하든중 금년에들어와 또천긔현명은 특무대(革命軍特務隊)와및 국민단(國民團)파 종래련락관계를 가지고잇든 그들의 잔당이협의를한후 조선에침입한다는 정보가잇서 국경각경찰서에서는 엄중경계를하든중 금월 구일 오전세시경 권총을휴대한 ○○단세명이돌연혜산진경찰서(惠山鎭署)관내보혜면동신리(普惠面東新里)안련국(安蓮菊)외 두사람의 집에침입하야현금백삼십륙원을 강탈도주한 사건이발생하얏슴으로소관혜산진경찰서에서는서장이하가전부 출동하야 린접각서와련락을 하야가지고 엄중수색을 하야 그범인두명과련루자한 명을체포하는동시에권총두자루와 탄약 이십구발을 압수하얏다 한다 취조된범인의성명은다음과 가튼데목하엄중취조중이라한다 ▲林鶴松▲林光賓▲林鶴順

金光洙執猶

覆審에서判決

제삼차조선공산당원으로당시의 검거망을 피하엿다가 후일에자벽으로주소된김광수(金光洙)에대한 치안유지법위반사건은 지난이월 경성지방법원에서 삼년징역을받고 불복공소 하엿든바 지난십이일경성복심법원에서이년징역에 오년간 집행유예를판결언도하엿는데공산당사건에서 보기어려운판결이라한다

不義子殺害

二年을求刑

경긔도련천(漣川)의 류씨(柳氏)(三五)는이십사년전에 그남편을여히고적막하게수년간에 허지내든중 재작년겨울경에는 그외 시사촌동생 홍갑경(洪甲慶)과간통하야 작년가을에는불의의 옥동자를나핫든바 과부의몸으로 더욱친족간의 관계로된것을 수치로생각한그는 그의고모리씨(李氏)와 간부인 친긔홍(洪)과공모하고 어린아히를 죽인후 부근수수밧속에 집어너흔것을 동리의개들이 또떠먹은것이 발견되어 금일산하(山下)재판장에게서 공판을 밧게되엇는데단임검사는류(柳)향인에이년 리씨에일년반의징역을구형하엿는데언도는오는이십일이라하며

女高志願者는

梨花校가最多

【平均定員의一倍强超過】

十四個公私女高狀況

그다음에 녀자고등보통학교(女高普)의입학지원상황을보면 경성(京城) 부산(釜山) 광주(光州) 대구(大邱) 전주(全州)등 각공립학교를 비롯하야 진명(進明) 숙명(淑明) 리화(梨花)동덕(同德) 진주일신(一新) 원산루씨평양정의(正義)등 열네학교모집할정원은 천부 일천일백오십인인데 지원자총수는 이천삼십일배륙십인으로 모집정원에 평균일배칠(一、七倍)을 초과하엿고 이를 작년도지원자에 비교하면 이배륙십인의 다수가감소하엿다 경쟁비률이 제일우세한 학교로는 리화녀자 고등보통학교(梨花高普)이배칠(二、七倍)를 수위로 그지원자도작년보다 는 열명이나 늘어잇고그다음에는숙명(淑明)동덕(同德)녀자고등보통학교가차위이라한다

名校	募集定員	志願者	比率	比昨年增減
京城女高	一〇〇	二四〇	二、四	
淑明女高	一〇〇	一五〇	一、五	▲一〇〇
進明女高	一〇〇	一七〇	一、七	▲一〇

校名	募集定員	志願者	比率	比昨年增減
梨花女高	一〇〇	二七〇	二、七	一〇
培花女高	一〇〇	一二六	一、二六	▲二六
同德女高	五〇	一〇〇	二、〇	一八
好壽敦女高	一〇〇	一〇九	一、〇九	▲三三
一新女高	五〇	五〇	一、〇	▲一八
釜山女高	五〇	九九	一、九	二
光州女高	五〇	六五	一、三	▲八
全州女高	五〇	五二	一、〇四	二
大邱女高	一〇〇	一九九	一、九九	一一
正義女高	一〇〇	一八〇	一、八	▲二五
樓氏女高	一〇〇	一〇三	一、〇三	▲三三
計一四校	一、二五〇	二、〇七〇	一、七倍	減二六〇

(備考▲票는減)

元町大火

損害二萬圓

금십삼일 오전여섯시 삼십오분경에 부내원정이정목(元町二丁目)팔십오번지 파자집회천처평(和田治平)의 집에서 불이나서 그부근에 잇는일본사람파 조선사람의집 오동칠호(五棟七戶)를 전소케하고동일팔시이십분경에 진화하엿는데 손해는약 이만오천원에 달하리라하며 원인기타는조사중이다

木偶視된府議

提案을默殺

▲淸溪川의改修를要求

京城府議第二日雜觀

總豫算四百萬圓

貧民救濟三百圓

지난십이일 경성부 협의회에서는예산전체에대한질문이잇섯는데 의원중에서 일년경비사백만원이나쓰는 경성부의 큰살림살리로서 빈민구제비(貧民救濟費)로 겨우삼백원을계상하얏다는것은 긔괴한일이다 개인독지가로도 이보다만흔 돈을긔부하야 빈민구제를하는 일이만흔데 경성부에서삼백원을가지고빈민구제를 엇더케 하느냐또경성부의빈민구제방침이엇더냐 하는 질문이잇섯는데 이에대하야 안등부윤(安藤府尹)의 답변은우물주물이엇다

경성부는 원래부민의 도탄(塗炭)은 생각할여지가업고향응하고 먹고노는데는일만오천원식을내여노아도 앗갑지 안타는것이 원측인모양이니 몰어서소용잇나!

提案한七十六案

書中、餠이되여

▲그다음 정무총감의(任巽淳)군이 『금년예산편성에관하야 부윤은엇재 우리다화회(茶話會)에대하야 제안을 하라하기에 일것연구하야 일흔여섯가지나 제안을하엿드니 금번편성된 예산을보면 한아도되지 안헛스니 이런무성의한 일이어듸잇느냐』 고로발대발하하야 질문 당초부터 예산에실릴줄로 미덧든것이 실수이엿든것을 쌔다름이울音?

主事資格은日本人

府尹의大膽한答辯

▲그다음에는 일정(日程)에들어가 협의회비 사무비에로복비 동을 의제로하얏는데 그중김발한것은김사연(金思演)군의질문 경성에 부제(府制)를 실시한 이래 주사(主事)는전부일본인 만이되고 조선사람은 한아도되지 안헛스니 엇재것 조선사람으로서는주사될만한자격을가진사람이업는가? 부윤답변 업다!

경성부에서는 일흑주사 자격시험을하여 봉임이잇는지 모르겟

지만은부윤의『업다』라는것은대체무엇을 근거로한말일까 그의 미는극히애매하다 찰아리『주사자격은 일본인이라야된다』하는 것이명확하지안흘까!

×

緊縮은한다면서

人件費는늘어가

또엇던의원은 금년에긴축예산(緊縮豫算)이란것은정말인가 부윤 정말이다 의원 그러면이왕에경성부주사세사람이든것을웨세사람으로 늘리고기사(技師)두사람이든 것을웨세사람으로늘엿느냐 내무파장 그것은엇지할수업는 일이다엇지할수업시늘엇스니 와긴축(緊縮)은는지모르겟스나 금년 경성부사무비는삼십만 삼천원으로 봉급을늘리엿 은 작년보다 증가된이사실인 축원반 경제상황과 부빈의곤 궁은엇지 하얏든지 부직원은

먹을대로다먹고보아야되겟다 는배짱인지는알수업스나부 민이세금을부당하는의미는부 민공동의행복을위한것일것이 오그돈을치(蓄)기위하야세금 을내이는것은아닐것이다

淸溪川이薄福인가

南村이厚福인가

▲한만희(韓萬熙)군의 청계천(淸溪川)에대한질문은통쾌하얏 는데 『청계천가른 내가(川)만 일황금정(黃金町)이남에잇서보 아라그대들은 벌서그냥 두지는 안햇슬것이다』 하고호령하얏다 이긔특한일!

또오정환(吳禎煥)군은조선인부 리원(府吏員)에게숙사료(宿舍料)를지급하라고주창하얏는데 부당국자는『규측이그러하니까 일개부(府)로서는엇지할도리가 업다』고간단히답변한다실로청 의잇는답변법!

(부회의계이일긔)(朽夢生)

市街消燈後

市民들이騷動

십일일밤에전등불서고서

公州警察盡力解散

【公州支局電話】 도청이전문제로공주시가는의연히 소연하야 작십이일밤 여덜시경에는누구의소위인지는 모르나 공주시가 전부소등(消燈)되어일시는완연암흑시가(暗黑市街)를일우엇고시민들은 처처에 회집하야 해분한감정이 부흥하야 웨치는군중에돌(石)을던저 경관을부상케한바 경관들도부득이 곤봉으로 서 해산시켯다한다

田中保安課長發表

이에대하야 충남부경무국전중보안과장(田中保安課長)은 십삼일 다음과가튼담화를 발표하엿다

십이일에 다소시민의 동원(動員)이잇슴으로 경찰은 엄중경계를하엿는데 밤열한시경에 수십명식집단하야 금강반(錦江畔)으로 이동하고하든폭행이잇슬것 갓지안흠으로 경찰은방관하고 잇섯다 그런데 여덜시좀지나서 군중은시장으로 모이고아이들을압세우고장정들이뒤에서쉬정 계하든경관에게돌을던저 경관한사람이왼편팔에부상을당하자 부득이경찰은곤봉으로그들을해산시킬즈음에 뜻기어가다가 스사로부상당한사람이잇섯다 그외에도처에서 불을 켜게하고 만세를부른사람이잇섯지만 별일은 업섯고오늘아츰(열한시)까지는매우안정되어잇다

二名은釋放코

黨員十名押送

연두사람체포취조한후

新塲里에서敎化로

【間島】 연길세련하(延吉細鱗河)신장리(新塲里)부근에서 체포된 공산당십이명에 대하야는 그동안취조를맛치고 그중십명만 일건서류와함께 지난오일에 로두구(老頭溝)를것처 도화로압송하엿다는바 그들의 증거품으로는

『비라』이백여매와문무외에권총일정도 잇다는데 그중에김시영은 공산당지방특파대장(共産黨地方特派隊長)이란명의를 가젓스며 리용진은 당년사십여세가된사람으로 공산당 집행위원장(執行委員長)이되야만흔활동을 하엿다는바 체포된그들의 성명은아래와갓다

李容鎭　金時永　崔石俊　崔東燁　車永喆　黃鍾旭　金永峰　金文學　龍成

本町署에서

또五名檢擧

事件內容은秘密

벌서 한달건에 시내본정경찰서 고등계(本町署高等係)에서는모 종비밀결사(秘密結社)사건의관계자로 중앙청년동맹(中央靑年同盟) 집행위원장홍재식(洪宰植)을검거하엿다함은 긔보한바와갓거니와 동씨를 계속하야취조하는일방 십삼일아츰에 이르러동서고등계에서는세상(細上)부장이하 권원의 활동으로서내 소격동(昭格洞)오십륙번지리호철(李戶喆)외 사오명의 청년을인치하여다가 방금 엄중히 취조중인바 사건의내용은 역시 절대비밀에 붓치고발하지 아니하나 형사들의긴장된 태도를엿보건대 자못중대한것가티뵈인다

木工組執委會

경성목공조합(京城木工組)에서는시내수표정교육협회(市內水標町敎育協會)에서제이회집행위원회를 열고 다음과가튼사항을토의하고 동일에야회하엿다 ▲會館問題▲規章制定의件▲各工場狀況調査의件▲統計表作成의件▲家族慰安會開催의件▲經過報告(尾川松田)▲家族慰安會▲準備委員卞相玉▲場所大道歡紀念館▲時日四月一日夜

武裝團十一名

新義州로押送

중국관전현에서잡히어

西下鎭駐在所에서

【新義州支局電話】 중국관전현(寬甸縣)에근거를둔○○단십일명은관전현공안국(公安局)에체포되어의주서하진주재소(義州署西下鎭駐在所)에인도되여 십이일 의주서원의 호송으로신의주로압송되엿다 위원회를십일일하오팔시에집상련(金祥璉)씨사회하에열고석장김정태(金正泰)씨외그사항을토의하고 동

天然痘威勢로

定期種痘施行

례년보다일죽이시행

十六日부터一齊히

경성부내의 천연두는 금년일월이래명치정(明治町)을선두로 교회내 중국인 조홍순(趙興順)(三六)이가 이병으로 사망한이래 귀보와 가티 남미창정(南米倉町) 본정(本町)죽첨정(竹添町)봉래정(蓬萊町)등에거의십이명의 환자가 발생되엇고전차만여의 조짐이잇슴으로 이병이발생된지역내는 물론 부내일반에림시종두를 시행하얏는데 지난십이일오전시외아현리(阿峴里)박경선(朴敬善)(三)이란 또다시 이병에 걸닌것이발견되어 즉시순화원(順化院)에 입원을 식히고 부근일대에림시종두를 시행하는일편 경성부에서는 금년의 춘긔종두의일자를일죽하야 래십륙일부터 일제히종두를시행키로한바 그일할는다음과갓다

◇三月十六日

家畜市場 向上會館 東大門署 西大門署

◇三月十七日

惠化普通學校 於義洞普通學校 校洞普通學校 和泉町鐵道幼稚園

◇三月十八日

東大門女子普通學校 西大門署 向上會館

◇三月十九日

鍾路署 和泉町鐵道幼稚園 麻浦普通學校 元町小學校

◇三月二十日

校洞普通學校 第一高等普通學校 巡査敎習所 和光敎園

◇三月二十一日

壽松洞普通學校 進明女學校 龍山小學校

◇三月二十二日

三坂小學校 進明女學校 京城女子普通學校 漢江道鐵道幼稚園

◇三月二十三日

偕行社 龍山署

街路의電燈도

日人街에만置重

남촌은광명、북촌은암흑

府協議會員의質問

경성부내가로조명(街路照明)을 하기위하야 매년약칠천원의 전등료금을 지불하는데그가등、街燈)은 대개 본정(本町)욱정(旭町)등가등이업서도 밝은곳에가 등을만히달고 북촌암흑한 곳에는가등을 켜지안는다하야 부협의원한만희(韓萬熙)군는지난십이일경성부협의회에서통렬히질문하얏다고한다

跳下타가重傷

十日午後에兩件

십일오후 팔시이십분에 련병장(鍊兵塲)을 떠나 황금정(黃金町)으로 향하는전차제구십구호가 시내고시정(古市町)십이번지 조일(朝日)자동차 차고압을 진행중 천연동(天然洞)일백이십일번지박귀원(朴貴遠)(二六)이

라는 소년이휴대하엿든수벤도그릇』을떠러트린것을 집으라고 뛰여나리다가 얼골과기타 세곳에찰파상을 당하엿슴으로 적십자(赤十字)병원에서 치료한결과 전치까지 이주일가량을요하리라한다

십일오후륙시오분에 신룡산(新龍山)을 향하는전차제일백륙십사호가 시내남대문통(南大門通)일정목십사번지압을 진행중한강통(漢江通)병긔창고(兵器倉庫)고인 김만엽(金萬燁)(四三)이가 차장업는틈을타서 차장대에서뛰여나리다가 머리에부상을당하야 경성병원(京城病院)에서수당을밧고 자긔집으로 도라갓다한다

蔘茸唐草乾材都散賣 貼藥末藥調製專門 肝氣驚風영아환 藥은朝鮮商會 百腫根治腫仙膏

핀셋트

▲금년의남녀각종학교의지명생은작년보다모다 감소하얏다 ▲먹고살기가점점어려우니학교에다넘여유이들잇스랴 마는▲고등보통학교와실업학교에까지이가려 지원자가 줄어드는것은 중대한문제▲그러면 학교문을 못들어가는청소년들은공장부이라도두드려보나?

自働車墜落

五名이重傷

운전수는목을매고죽어

運轉手는縊首自殺

【新義州支局電報】 평북창성군동창면대유동(昌城郡東倉面大楡洞)광산회사운전수(鑛山會社運轉手)최명산(崔明山)(三〇)은십일오후한시경에자동차평북오십호(平北五〇號)를운전하야 승객오명을태여가지고망중리에서북진으로향하야질주중운산군위연면암상동(雲山郡委延面岩上洞)에다헛슬때에그만조종을 그르처서굽히십삼미터나되는 벼랑(斷崖)로부터하중(河中)으로전락하야 차체가 며파되고승객중 대유동광산사무원 미국인『안베렛트』(二六)『하린톤』리쎄(二二)의생림학춘(林學春)(三三)의삼명은 중상을당하고 마침무사하엿든 운전수는 책임을늣기고현장에서 오정이나 되는송림속에서 목을매여 자살을수행하엿다

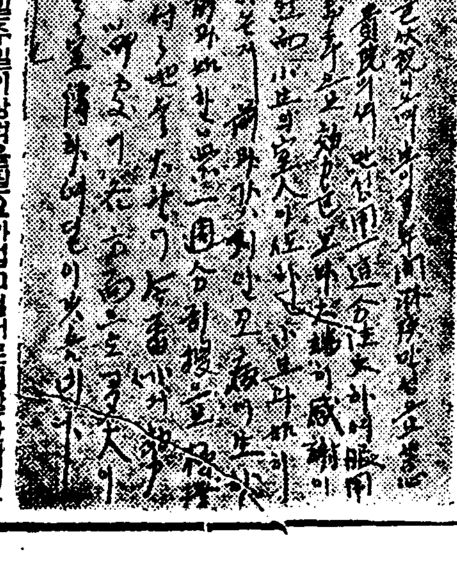

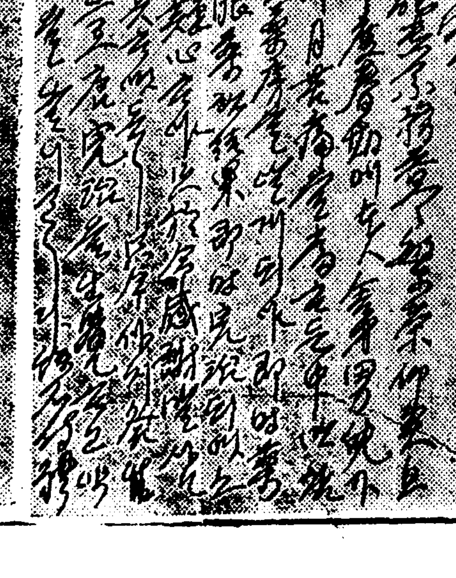

감사장업는약은 신효치 못한약 무엇보담 매일 물미는듯이 오는 이감사장이 증명합니다

주사로고질의만성림질과대하증에근치된것이엇습니가잘낫지안는고로 멧천가지나 약이생기지만올가 책임업는약은그만쿰자신업고신 효지못한약광고본문에보증한다든지 무효면반금한 약감사장도업는 무효한약은무효한 약은 실히쓰지못하는약광고를평장하게자조못내는것은그만쿰신효치못하야쓰는사람이업는증거요신성명이항상매우흥왕하는리유는 약이천하에흐돈업는 신대한약임으로 근치하신분이선전광고하여주심으로 자연히널리전파되여약이잘나가는고로영업이흥왕하야 만흔광고료를내고도넉넉남는까닭이오

림질근치 대하증 절대보증

만일무효면돈을 도로드림니다

유명한독일구로벨박사 가발명햇슴니다

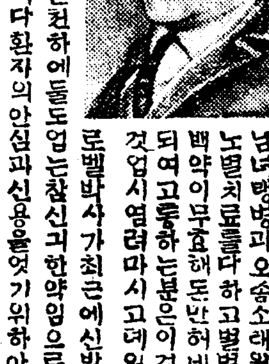

남녀만성염질、부인적백황대하증 남녀맹병과오줌소래월경불순하혈 노병치료를다하고별별약을다써도 백약이무효해돈만허비하고근치안 되여고통하는분은이것저것주저함 것업시염려마시고데일먼저독일구 로벨박사가최근에신발견한림질근 치약을쓰시오이약은천하에둘도업는참신긔한약임으로백발백중만 명이면만명이낫습니다환자의안심과신용을엇기위하야만일무효면 절대책임지고두말업시전부반금하는보증서를약포에첨부하얏사오 니절대로안심하시고쓰시오 이약의특장은(一)치림약치고위장이 안상하는약이업는데절대로안상함으로위가약한눈이만이먹어도트 름하나안난다는말은 환자여러분이찬송하는말이오(二)천하에둘 도업는신약입으로수십년된고질의만성림질대하증은물론하고림독 성으로된방광염고환염(산증)섭호선염자궁내막염란 소염관절염 뇨도협착등이제걱제걱낫습니다(三)이약은다른약가터 지리하게

안먹고만큼성간에일주일이상먹을필요가업고쳠머로게발안합니다 그런데이약이속처되고타약으로는 쳠머로근치안되는리유를밝하다면 주사는미약하고새조는뇨도의균만씨슬뿐이오 잘못하면도로 혀산중이되고삼입주입약도대개산중이되며 다른먹는약도위장만 상하지약여이미약하여염막내외균이안죽고 한약은 살균처가업 스니안되고 산약은위험하오 그러나구로벨박사약은 오십만배로푸러도이붓간에균이죽사전멸 하며혈관으로도라균을유인하야 살균하는작용이잇슴으로여하한 병이라도단시간에근치됩니다 일시라도속히 근치하시오약가는 남자만성과부인대하증에오원 남자급성과부인오줌소래에 삼원 오종료는선금이면 무료대금인환은 삼십전이오

京城府西大門通 (京中運動塲前)

直輸入販賣 總發賣元 神聖堂大藥房 (신성당대약방)

振替京城四九五〇番 電話光三三四番

口中殺菌
消化滋强
消化素 口香料
四博士責任劑
ポケット必携
仁丹

粒數大增量敢行 (립수대증량감행)

銀粒仁丹 (은립인단)

○銀粒은仁丹主劑에貴藥朝鮮人蔘과
비타민B를配合함

胃腸을强健케

仁丹은胃腸의消化機能을促進코、食慾을더하고
健康를增進함

元氣를旺盛히

仁丹特有의適度의興奮은倦怠를낫고、精力를더
하고、元氣를鼓舞함

氣分을爽快케

仁丹은頭腦를明晰케、記憶力을더하고、精神를
快適케함

惡疫의豫防에

口中殺菌에卓効잇는仁丹을常用하면、惡疫流行
時에도安全第一

其他

船車旅行의時 運動散步의時 執務勉强의時
口中惡臭의時 集會觀劇의時 氣分납불時
音聲을使用時 宴會喫煙의時 食前食後等
때、곳에應하야活用하라

本劑의主効

消化不良	滋養補血	胃腸加答兒
榮養不良	脚 氣	虛弱貧血
病後衰弱	心身過勞	食 傷
頭痛眩暈	痰 咳	產前產後
惡心嘔吐	惡醉宿醉	船車의醉

藥價

十錢包(八十粒)을百五十粒二增量
二十錢包(百六十五粒)을三百二十粒二增量
容器附三十錢包(二百五十粒)을四百粒二增量
德用五十錢函(五百五十粒)을一千粒二增量
德用瓶入壹圓(新發賣)는二千二百粒入

000284

學藝

現代佛文學小考 (6)
心理解剖小說로서의 照審
李基濬 抄述

◇……◇

『쥬리앙』은 入學한以來그學院에서拔群의成績으로 修學하게되며 그學院에 多少關係를가지고잇는 『도라몰』侯爵에게寵愛를바더오게되여 那終에는그의秘書役이되여서 巴里에잇는『도라몰』侯의本邸로 가게되엿다 이러틋侯爵에게 사랑을밧는니만치 그侯爵은 『쥬리앙』을 家族視하게되엿섯다 이집에는 當時佛蘭西社交界에花形인『마칠드』라는 處女가잇섯스니 그는『도라몰』侯爵의가장사랑하는 侯爵의獨女이엿다 『맛칠드』孃은 오히려『쥬리앙』을女子視하는 女子로서 當時의社會相을 冷笑하며 平凡한것을 可嘆하는 快活無雙한女子이엿섯다

『마칠드』는 意外로『쥬리앙』에게 차츰차츰好奇心을가지고 恒常凡事를 注意하여보는것이엇스나 『쥬리앙』의先入的推察은 上流人은 自己들 卑賤히녁인다는것으로 오히려『마칠드』孃에게對하여 冷靜한態度를 取할뿐이엿다 그러나 그冷淡한態度가 오히려『맛칠드』의마음을 쓸게되여 『쥬리앙』에게어느날밤 自己의寢室로 드러오라고까지하기에니르럿다

◇……◇

그러나『쥬리앙』은 如斯한吉報를밧는同時에 强한疑惑을抑制키어려웟다 그리하야 오히려이것이『맛칠드』가 自己를翻弄하는것이나아닐가하는생각外에 지도하엿섯지만은 그러타고그는이러한貴한機會를그대로黙過하는것이 맛치愚者의行動인듯한直感的判斷을 나리게되는때에 그대로遂行하기를 決心하고自己의身上을爲하야 먼저故鄕에잇는벗들에게 몃장의편지―(自己의報復的手段의 事緣―이실리운)를써노코 萬一의境遇를疑心하야拳銃을휴帶하고그女子의房으로드러갓다 드러가는길로 室內의모든것을 充分히살핀뒤에 直時安心하게쯤되자『쥬리앙』은自己의 自負心에滿足하야―『맛칠드』에게 추파를건네는한편 그에게請婚한侯爵某氏보다도 優越한立場에서自己를發見하게되믈 크게깃버하는것이엿다 일로부터『맛칠드』와『쥬리앙』이 드러가려는사랑의보금자리는 차츰차츰포근하고 따스―하여지는것이다 그러나 그들의사이는 그다지浪漫的이아니엿고 徹히冷靜한態度로써 나아가게되는것이다

◇……◇

맛칠드 自身은 單純히自己의戀人에게對한責任을 다―하엿다는듯집이잇섯고 쥬리앙自身은 幸福의단꿈을꾸엇다느니보다도이러케야릇한愛의場面에잇서서여러가지로 理智的考察을하여보는것뿐이엿다 卽! 맛칠드는 다만不幸과恥辱을 感하엿슬뿐이엿고 조곰지도 로맨틱한喜悅은 感味하지못하엿다 맛칠드의心的作用을 推知한쥬리앙은 斷然히放浪의길손이되기를決心하고 自己의主人인도대날侯爵의房으로 드러가게되엿섯다 이意想을밝힐作定으로 그러나侯爵은 어데로갓섯고 意外로맛칠드孃이 잇게되엿다 쥬리앙은外部도모르게 돌비거리는가슴을 한손으로누르고 直感된情的心理動作은 기어히그의간절은理智를 無觸하게되엿다

◇……◇

『아―天使가튼맛칠드孃 이여 당신은참으로 나의存在를 보다더밝혀주시는 女神이오이다 그러나 당신은웨나의사랑을듯가지못하나니外?』라고무릅다 그러나이한마듸말은不幸하게도 맛칠드를더욱驕慢케하는것이엇다 快活하다고보이든『쥬리앙』이제발미테서 屈服하게될때에그의驕慢無雙한마음은 一層强하야젓다 그리하야맛칠드는 『…………第一면커온 男子에게나의貴한몸을 맛겨바렷든것을至今에 꼼꼼이생각하면나에게는 참을수업는侮辱의感이猛烈하야집니다……』이럿케욱뜩하게대우를하여바렷다 『쥬리앙』은 이와가든輕視를맛고더참을수업게되엿다 그리하야엽헤노힌短刀를 번쩍드러서雪辱을하려다가 문득自己의恩人인『맛칠드』의父親도·라몰侯를 생각하고 다시마음을돌리여洗滌한態度와異常스러운초리로 손에잡은短刀를 흘터보니가뾰리는전―呼吸을 가만히내쉬며興奮되엿든마음을 가다듬어서다시힘잇게『맛칠드』를 처다보앗다

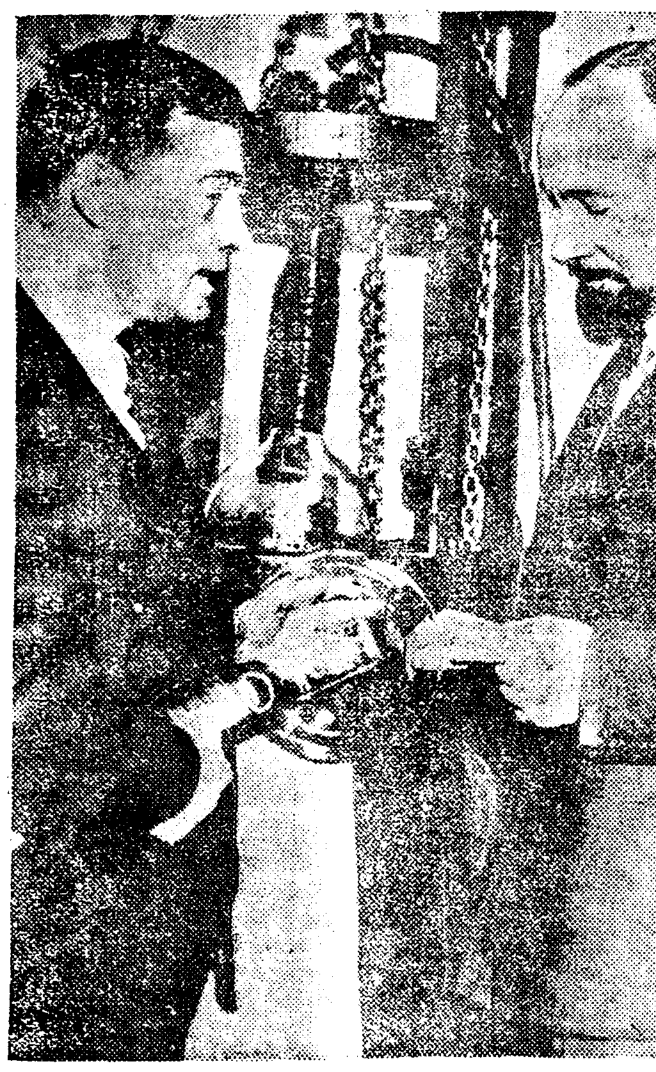

◇北極潛航探驗에使用할『람프』 潛航艇으로北氷洋의氷塊下를潛航하야 北極에達하라는『윌킨쓰』氏一行은着着準備를進行中인데 氷塊下를航行하는冒險에對하야 世界의觀聽은이에集中되어그行動은話題의中心이되어잇는데그들一行이 氷塊下를航行할時에使用할照明電球가 最近『웨스팅·하우쓰』의工場에서完成되어 特殊試驗을行하얏는데 이電球는 百萬燭光으로써空中이면 百哩의照明力이잇스나 北極의氷塊下면百呎의距離밧게는照明치못한다고한다 ◇寫眞은一行의눈동자와가튼特種電球이니손에들고섯는이가『윌킨쓰』氏다(向하야右)

自由評壇
新進으로서既成에게 先進으로서後輩에게

一 演劇批判에對한態度
―李啓革君에게與함―
閔丙徽

『朝鮮之光』 一二月合併號에 一九三〇年의 푸로藝術運動이란朴英熙君의論文中에 崔承一君이演出한 몃篇의脚本을朝鮮푸로演劇運動의發展이라고 評價한데對하야筆者는 朴氏의말에反駁의뜻을드러서 朴氏의小說쏘아的 友情的批判의것을指摘하엿든바이엿다

그論에잇서서나는 얼마만큼朝鮮푸로레타리아演劇이란것이 그가티規定되는 것이아니라는것을말하며 우리의批判的態度를規定하여 보고저하엿든바이엿든것인데이것이 李啓革君의感情을傷하엿든 바이엿든지李君은 나의態度의不鮮明하다는것을本紙에말하고 問題되지안는것을問題삼엇다고 高喊大罵로 나를남으럼한일이잇섯다 그러면事實에잇서서 나는問題되지안는것을問題삼엇든가? 아니 그論文이카뿌陣營에서何等의必要가업는것이엿든가! 아니다 이것은李君의淺慮가아니면 아니된다

지금 나도카뿌陣營內의한分子이다 그리하야맑쓰主義者의立場에서서至今의 우리들의藝術的任務를엇더케規定하여야할것인가를 苦慮하는한사람이다 우리들의正當한 ××을위하야相互批判의必要도늣기고잇는사람이다 그리하야 朴氏의글에그와가튼反駁의뜻을들엇든것이니 이에나의行動에對하야 批判을試한李啓革君을위하야 演劇批評에 對한態度를떠괴에다 지금써보기로하겟다

×

至今의朝鮮 푸로演劇家들은 아즉도小說쏘아意識을가지고잇다 至今의우리가當面한××는 ××을『아지푸로』하는데잇는것이 事實이다만은至今에 그들은그가튼行動을敢行하지못하며잇는것이다

(中略) 푸로레타리아트로서結果的히進出하도록 하기위하야우리의演劇을 하여야만 하는것인데도不拘하고 一圓以上의入場料를밧고 華麗한『셋팅』으로現實에 當面한何等의效果를나타나지못한 脚本을上演코저夢想하고잇는것이며

그럼으로써 崔承一이란카뿌의演劇部責任者는 쏘티조아의手下逃와野合하여가지고土月會라는反動劇團分子가 몃篇의脚本을演出하엿다고 『카뿌』의指導格인 朴英熙君은 그들批評하여 演劇運動의發展이라고 말한것이다

그러면 우리는 이러한行動을 하는分子들 그대로黙示하여야할것인가? 李啓革君의 말과가티 이들의行動을批判한바가 問題되지안는것인가! 아니다 至今의 우리는 이틀冷情히 批判하지안허서는아니된다

그것은 지금의 카뿌中央幹部들이 아즉『인텔리겐챠』的으로 紙上鬪爭이나 외오치고잇는 외닭으로써 그들도 完全한 푸로레타리아트로써 敢히 進出하도록하기 위하여서이다 그것은 웨? 지금의 中央幹部의 生活이란 아즉文士의 氣分에서 떠나지못하고 잇는 外닭으로써 紙上으로도 몃마듸의 詩나 小說을쓰고 단한번 民의演劇을하엿다고 그것을發展이라고보는外닭이다 그러고 至今에 우리는 인테리겐챠처럼 第三者로써 翻衛을 하는것이 되여서는 아니된다 우리들의前衛勞働者農民은『아지푸로』하는데 一動一靜이勇敢하여야할것이고 ×××이되여야만하는것이다 그럼으로써 우리는勞働者農民을 相對로하는外닭으로 崔承一君이나 朴英熙君이생각하고잇는그러한演劇은 發展이라고 보지안는다

第二回綠鄕美展

會期 四月十日로同十五日外지
出品書提出期日 三月二十日로四月四日外지
作品搬入期日 四月五、六、七、三日間
會場 慶雲洞天道敎紀念館
作品搬入場所 右會場으로
主催 綠鄕會
事務所 京城府貞洞一의十六(出品規定은事務所로請求하시요)
後援 朝鮮日報社學藝部

한글質疑
張志暎

問 (一) 꼭걱질? 뙤거질? 뙤여질?
(二) 知는 앎? 알? (앎으로 알고等으로보아서) 또 張志暎先生은『압니다』다고썻는데 『압』이라면『으로』나『고로』가 붙을때에는 어떻게됩니까
(三) 병치 갈치 멸치 삼치 단치 범치 (以上魚名)等의『치』가 커대로 무슨뜻을 갖은것일까요
(四) 『않이다』는 틀리고 『아니다』가 옳지요
秋安 金由述

答(一) 이와같이 聲音이나 行動을 形容하야된 名詞나 形容詞같은것은 地方을 따르고 사람을 따러서 여러가지가 있을수있는데 이런것들 가운데에서는 머개 그중 典雅한것을 가려서 標準語로 定하는것이 좋습니다 내생각으로는『피거질』이 좀 좋은듯합니다

(二) 知는 우리말로『알』이 語根으로 動詞인데 이를 名詞로 고칠때에는 普通바침있는 動詞例로보아 『음』을더하야『앎음』이라고하여야 옳을것이나 다만『ㄹ』바침이있는말은 바침없는말과 맛한가지로 더쳐하야 『ㅁ』만을붙이는것입니다 그리하야 『앎』이 되는것입니다 다시말하면

『알』 知覺한다는動詞 『앎』 知識이라는名詞

이러합니다 그런데 『ㄹ』바침은 흔히 줄여버리는 예가많이 있어서

알다 알고 알지 알면 알도라

이럴때에는『알』이고

아니 아느냐 아는 안

이럴때에는『ㄹ』 바침을줄여서『아』로 씁니다 그리하야 압니다도 『알』이 아니라 알에서『ㄹ』바침을 줄여『아』가되고 終止토『ㅂ니다』를붙인것입니다 (맙니다 갑니다 옵니다들의 ㅂ니다와 맛한가지로)

(三) 『치』는물고기를 가리쳐 부르는 名詞이니 魚의意와 꼭같습니다

(四) 『않이다』는 勿論틀립니다 아니는 副詞인데『아니한』이라는 動詞가 되는것이요 이를 말할때에 簡略하기爲하야『아니하』를 줄여『안』으로 안간다 안먹는다 안는다 않겠다 이러한데 우리말에 『사람이다』『책이다』의『이다』를 存在動詞로 보게되는바 存在를 否定할때에는 『이다』우에 副詞『아니』를 더하야 『아니이다』 이를 略하야 『아니다』 이렇다고 說明할수있습니다

海外消息

『베루날』의作品

▼……佛蘭西의大彫刻家『또퓨, 베두날』이지난一月에죽엇는데 『로단』이죽은뒤 색올텔, 베두날, 마이욜等의出現으로 世界彫刻界를支配하는觀이잇든 佛蘭西彫刻界도昨年에색올텔을일코 올에또베두날을일허 매우落寞한感이업지안커니와

▼……베氏는『사보아』의一石工의아들로『리온』과巴里의美術學校에 배웟고後에『로단』의『아토리에』에드러가勞働하면서 苦學을하얏섯스며 獨立하야서는 一九一〇年에故鄕인 베인市에 所謂으로『미시엘,셀베ㅣ』의像을 만들엇스나이作品의모티브가『미켜란케로』의『奴隸』中一人을聯想케할만큼纖美한線으로되어그의女像製作中 特色을가지고잇다한다

▼……『춤추는아이』『썻칸트』等傑作이잇스나 特히『항아리가진少女』『머리빗는少女』는 더욱히아름다운것이다 大體로그의作品은潑剌한生氣가들어보이지안흐나 그대신에淸淨無垢한氣韶이도는데에特色이잇고 더욱히그晩年의作品에는 東洋佛像에서 보는듯한 神秘的傾向이보이엇다

短篇 子息의否認……(7)
라머쓰·하ㅣ듸 作 李瑄榮 譯

그들은 지나간시절에 속살거리든거와가티 속살거렷다 『삼』은 자긔가 너무죽은죽은하지나아니한가 념려하고 써써로자신을 억제하엿다 『소피』도 여러번 근심스러운얼굴로 이야기하며 자긔가 이와가티 호지부지해서못쓰지나아니할가하고 두려워햇다 『나는 집에잇스면 정말적적합니다 그래 이런려행은퍽도즐겁습니다』

『소피』는말을못첫다

『트와이콧트』무인 또다시가리라(乘)주시요 오날은 시간도다가고하엿스니 이만 바람쏘이기로합시다』

사방은 휘하야갓다 제비예는 거리우를 밧썩게나러도라가고 거리우는전전(轉轉)하여갓다 그들이강(江)(譯者曰『강』은『레임쓰』를가르침)가에다다럿슬때는 벌서낫이엿다 다리우에서그들는『세인트,포ㅣ르』가 솟아잇는쪽으로 흘러내리는 아츰햇발과 똑가튼쪽으로 아롱아롱하야 배한척웅축이지아니하는 강물을 바라보앗다

『코엔트·가ㅣ든』갓가히 와서『삼』은 어떤마차에『소피』를가라태웟다 그리고 그들은엇업시친한벗처럼 서로얼굴을 쳐다보며 리별을앗첫다 『소피』는 무사히 집외지 도라왓다 절룩거리며『또아업』히가 쇠물을 고가만히 드러갓다

이번려행은퍽『삼』의출현(出現)은『소피』에게 갱생(更生)의 길을 열어주엇다……그의 두볼은 자못 아름다운담홍색빗을 나타냇다 『소피』는 자긔의아들을낼여 이고도 사려갈것은잇섯다 순결한 천품을가진 부인그는 이번 려행에아무도 잘못이업슴을 아럿다 하나 관습상으로는 역시머단히 잘못이라고도 상상되엿다 그러나 멧일을 지나가지못하야 『소피』는 다시『삼』과 동행하는 유혹(誘惑)에 싸지고마럿다 이번에는 그들의이야기는 확실히 정에라오른고야마럿다 『삼』의입에서『소피』가 한때는 자긔를바차버렷슴에도 불구하고 자긔는 『소피』를 니커본적이 업섯다는 말외지나왓다 『삼』은 한참우물주물하다가 자긔의힘에 알맛고 또자긔가『런던』에서하는일을그만 리탐타해하지안는데 그가하고 십허하는계획을『소피』에게 말하엿다……그는 꼿그들의 넷고향인 시골거리『올……드쁘릿칸』에 도라가 소채상(蔬菜商)을 자영코저 함이엿다

『삼』은술풀상점(出物商店)―(괴코커하는나먹은사람이 보는상점)―에대하야 아는배가잇섯다

『그러면 웨그리하지못합니까?』『소피』는락심(落心)하야가는 어조로무럿다

『당신이 나를따두겟는지을몰나그럽니다 따를수도 업겟지만 따두고커도아니하겟지요 그가티오랜사이『레드』로잇든당신으로 어쩌나가든사람의안해가되리라요』

『가능하다고는 나도상상치못하겟습니다』 역시가든관렴(觀念)에 얼리여『소피』는머리를쇠은간절한어조로 말을쐬넷다 『거커뒤방에안커 훗시내가어데 나가는때면 창틀닙이라도내다보아주엇스면―물건부에 한쪽눈만이라도 텐커주엇스면 다리커는것은상관업지요……될수잇는대로잘보호할터이니 아친될혼(結婚)을 생각하면!』

『삼』은 변론하엿다

『삼』다리노코이야기합시다』

『소피』는 자긔의손을『삼』에게 언고말하엿다 『만약그가내자신에게만관한일이면 나는웃고그리하지요―설마내가가지고잇는모든것이 나의재혼(再婚)으로말미암아나에게서 사려지는 일이잇드라도』

『그것을은거정하지아니하지요』 그것은 권혀상관업는일이지요 『아아』『삼』그는당신에게야상관업지요 하나그밧게다른일이잇습니다 나는아들이 잇지요…… 써써로 내가이업서 뵈일째는 그가정말나의 자식이아니고 다만도라간남편의 위탁으로 말미암아길은것이라고상상합니다 아마는그는큰보좌으로 나를 닿지 아니하고 권혀죽은 아버지를달마는듯가튼것입니다 그는 럭마니 교육바덧스나나는ㄱ자한자모른고하니어데 그의어머니된위엄이나웜갯소……커그에게이야기해야지요』

天國에서 왓다는사나희……(九)
片石村

문직이 이건웬동달귀신들이냐?

아이 엄마여긔가천국이얘요?

녀자 그러다 이성문안에는네가는그리워하든 목마도인형도 온갓노름감도 다잇단다

아이 그러면 훗혹도잇수?

아이 커―첫집금순이가 늘사먹든 『조코레―트』당미두유』당둥금두―

녀자 암그럿쿠말구 우리들은세상에서 아주착한사람이란다 내가는너하고 말하지안든? 남의것을도적질말고우리보다도더불상한이웃사람을 생각해주라고―

아이 응 그래서나는그때엄마가구어준 감자를움집에사는 불상한 복남이와 난호아먹엇서 그랫지? 참말복남이도그움집에서 춥고배곱하서 벌벌떨지말게우리 다리고왓드면―엄마안그래?

녀자 올타그러케네가착한外닭에너는천국에왓단다 커은하수가 기름진강물이굽이커흐르는강변에는무성한과일나무마다사시장철온갓과일이 동실동실 무르녹게익어잇단다 그러고너는우유를 조와하지? 떡도조와하지? 과자도 조와하지?

아이 응엄마 난 그거 모―두 조와한다오

목업는 사나이(힘업시도라서) 여보 마누라 그만도라갑시다

녀자 네? 무어얘요?

사나이 도라갑시다

녀자 난실혀요 난죽어도 안갈테얘요

아이 엄마나도그래

녀자 또그놈의빗군과 주림과추위와 천대의구렁으로 다시도라가다니 나는아주진커리가나요

사나이 그러치만 엇지합니外 커것좀보아요(성문을가르친다) 천국도만원이랍니다 일자리마다 꽉꽉찻답니다

녀자 네?

사나이 그러면이를엇집니外 갑시다가요―

녀자 또다시 산지옥으로 도라가다니여 보아모래도지옥가튼 세상으로 도라갈바에는그래도 낫선지옥이 나을테니 차라리 지옥으로라도 보내달라고 청해보구려

사나이 글세그럴가?

녀자 그래도 지옥에서야설마 굴머죽이기야 하겟수? 배를쫄쫄 조리는것보다야 낫겟지

사나이 (도라서서)문직이영감님 그럼 지옥에라도 보내주세요 우리는 참밥그놈의세상에는 다시도라가기 실혀요

문직이 말두말게 지옥도만원이라네 불지옥도 가시지옥도 꽉꽉찻다네 천국에도 모다 배솔아서 지옥으로 너무 가겟다는지원자가 하두만흐니 갈자리가 업서서모다 퇴각됏다네

사나이 흥할수업는일이다 천국과지옥조차 잇슬자리가업스니 목아지업는 귀신은여기도커기도갈길이업고나

녀자 천국도달흠한곳이엿구나 미련한우리를속인게구나―

그만도라갑시다

문직이 여보게맹서방 자네잠간나를보고가세

사나이 무업니外?

문직이 자네세상에 도라가거던어듸그경성부에서쓰덕이를 당어내는 소케부자리라도뷔인데잇거든 내게곳천보를치게 암만해도내복아지도위태한걸 위태해

出版消息
三月十日分 (圖書課納本)

朝鮮農民 李晟煥 普仁月報 金東遠 天主敎會報 張若瑟 高麗藝業商報 王世璐(以上朝鮮文) 淸涼 荒內眞佐治 京城彙報 前田茂助 京城のラヂオ 近藤晋太郞 新大陸 山本豊 躍友 平春眞一郞 報告書 神林松吉 禪心 光山覺管 湖南之土木 荒川賢次 金融統計 山內菊彦 月報 上田耕一郎 經濟及統計 河野司澄(以上日本文)

三月十一日

彗星 車相瓚 人道 崔瓚植 一光 宋宗憲 明朴樂部 東亞商工時報 金英猶 교회와소년사업 許大股 東亞流行新式有名唱歌 姜夏馨 朝鮮貯蓄 和泉姓太郞 交通と自動車 胡山渡 文敎の朝鮮 島崎林次郞 改訂增補朝鮮農業 渡邊全 黑河內昇 京城支部月報 紅露和平 內外事情 柳川勉人 遊衡新一 朝鮮農民金融 尾崎太郞 龍律 池田要姿六 霸之京城 上長利 朝鮮月報 中野留藏 山信託 平春富藏 朝鮮畜金增加計劃草案 柴野眞士 京城興信所報 月下部景勝 經濟及統計 河野司澄(以上日本文)

三代 (66)
廉想涉 作 安夕影 畫

새번민 (四)

경애도 이방을 드러다볼제 반갑기도하면서 선듯 발을드려노흘수가업슬만치 정이떠러지는듯한 이상한곳집이 엄지안핫다

이머로 휘가버릴까하는생각이 낫다 만나고십흔 생각은 의외도 몸에도업섯스나 어제 갓스니 차커와서 그러케하고 가려니 하는 의례 한번씀은 또오려니 하는 짐작도업지안햇는차에과 별이왓기에 무슨소리를하나 드러도보고 실컷듯기실흔 소리도하야준뒤에 어린애문케를귀정을내보라고 오기는왓스나 지지벌개아컷는 이 중간은이를 더구나 이방속에서 바라보니 속이 복개서 치바치는 것이다

(누구탓을하랴 내가 어려서 그수에 넘어간것이 어림업지!)

속에서 불둑심지가 나고 나도 남과가티 시집을가서자 밋다라케 사라보앗드면하는생각이날케마다 이러케 생각하야왓지만 오래감만에 떡맛나니 그래도 섭사가편할수업다 경애는 드러와서 멀죽안치모로안졋다

『치운데 이리갓가히 안저요』 상훈이는 감개무량한낫빗과 어케 싸커쓰에서 뒹굴고 교번소에서 아들가튼 순사에게 굽실거리든 상훈이가아니라 옛날 숭배하든시절의 상훈이 가죽엇다사라온듯이 점잔하고 엄숙한작태를 꿈여보인다 경애는 속으로 흥흥―하고코웃음을치며 남자를 말그럼히치어다보다가

『워 오라고하섯서요?』하고 뭇는다 상훈이는 대답이 탁막혓다 무슨外닭이든지 外닭이 이잇서서 오라기는한것이겟건만 그外닭을자긔도 분명히알수업고 말로표시하기 어렵다

『시비하라는사람커럼 그럴것무엇잇소 지난일은 도를어내가 잘못이니外……』하고 말을니으라는데 경애를테려다두고볼러갓든 하녀가되집어와서

『오늘 묵으시는지요? 묵으시면 묵으실차비를 차리구요……?』하고 뭇는다 상훈이는 의례히 묵을작정이면서도 시계를 공연히드려다보고『곳갓스니 묵기로하지』하고 경애를 처어다본다

『난 곳갈테니 문은 걸지말우』

경애가 엽헤서주의식혓스나『엇잿든 그러케 준비를해주게』하고 상훈이는 눈짓을햇다 하녀는 다―아라차렷다는듯이 가버렷다

『내가 잘데가업슬까보아? 오늘도 파출소에가서 잘까보아?』하고경애는 맹소를하얏다

『아무러나! 누가 붓들자는것은아니지만 오래갓만에 이야기나 좀하자고 칭한것이니 밥부건 지금이라도 가고 또다른긔회를맨들사다그려』

상훈이도 그리탐탁지안흔눈치로 탁내맷기는 소리를한다 그러나 경애는 남자가 랭연한태도를 보이니까 도리어김이싸지는것을 늣겻다

상훈이는 언제나 이러한수단으로녀자의마음을 낙궈왓고 또경애는 이사람의 그수단에 넘어간것이엿다 처음에밤거리를 거닐다가 손목을잡혓슬때 상훈이는 실정한사람커럼 혹은 자긔의불의의 실수를 금시로 뉘우치는 것커럼 해쓱리치고 다라낫것다 그러나 그로 말미암아 한자리에 커다로 섯든 경애의마음은 상훈이에게향하야 한거름 물러섯다가 다시한거름 닥어서게하얏섯고 그다음다음날 학교에서 간단한 사과편지를주어서 호긔심과 막연한긔대를 듯게해노코는 모른체하니外 경애는 도리어 서운한생각이들어서 이편에서 답장을하게되엿든것이시초가 되어서 오늘을이러케까지된것이다 오년전 그때는심지가미정하고이성을몰랏걸가티 찻든때이니까 한창더 그렛지만 지금도 누구나 커편이 텀버들면 훗차다가도 만일에 커편에서 탱탕한눈치면 이편에서 짓구지 텀버드는 그런청질이잇다 누구나 다소그러치만 이녀자는 한청더하얏꾸

登錄商標

기침천식

咽喉의呼吸이便하게되엿습니다

『氣候의탓입니다―그러나아직맘놋수업습니다』

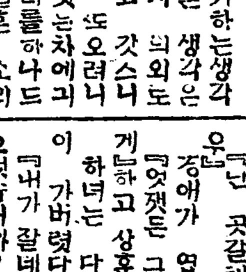

流感은潛在的으로悪性으로되여감니다。마쓰크를使用하야一時安全率을保存하나、一日咳嗽에걸리면反動力으로 竣烈이甚합니다。그러면 肺炎、肋膜炎肺結核에 急한렌쏘로亢進함은 이때임니다。그러면 조곰이라도기침、천식의 氣味가잇서든곳龍角散의 最有効療法을 쓰시요如何한 悪性이라도반드시 滿足한 治療가됩니다。

龍角散

痰咳喘息의一切의病狀과小兒의百日咳에直効

◇― 龍角散은高貴藥만의配合임으로、小量이라도効果가顯著코、香味爽快하야服用하면암만약을실혀하는사람、病人小兒에도잘滿快한속에治療의目的을達합니다。―◇

◆龍角散適應症◆

痰咳症	담으로는골골 고생하는……病狀
喘息症	기침으로로숨넘이넘넘하는……病狀
咳不眠	기침으로밤을뀌박새는……病狀
流行咳	流行感冒로이러나는 기침의……病狀
肺病咳	肺病으로 늘헙업시 기침나는……病狀
血痰症	담臭氣를쒸고간혹피석기는……病狀
咽喉痛	音聲쉬데또는咽喉가압푼……病狀
小兒咳	百日咳또는痲疹咳……病狀

定價 四日分 三十錢 八日分 五十錢 十八日分 一圓 四十日分 二圓 六十五日分 三圓

本舖 東京市神田區豐島町 藥劑師 藤井得三郞 振替東京九一番 電話浪花(86)九二〇番

▽全國各藥店에有함△

學窓을나오는 才媛들의氣焰 (4)

英育에獻身
좀더씩씩하게길을러이예요、
淑明女高 李順子孃

복도로몰리는학생의예열십자로뭇게써노흔 팔을보와 직각적으로우두룩년모잇다는것을짐작할수잇섯다

『당분간저원의개방을금합』이란불은주의서가 붓흔 교무실귀다란문을어써되나 한번 되리밤어보앗다 문은아모반향업시 스르르밀려다 발서졸업시험도 못나고입학시험도못낫다는목풍우뒤의고요함을 차질수잇섯다

마당에는발서신문사와방송국을권하간다는졸업생들의목도리쓴모양이 하나씩둘씩 나타낫나

『벼를뭇켜서는……』하고웅컨실에달여간지 얼마만에 귀자와며한것이양이엿다

『졸업식이요? 십날일이얘요 상급학교에가는 사람은 의컨에 돌통지사연습파등입니다』

문으로드러설벼에뭍어진쌤에는여컨히 우승석진붓그럼이 남아잇서 머리를숙일뿐 길다란머리태가고요히흔들린다

『어듸가서요?』

『연습과요』

『합격되섯나요?』

『몰라요』

엉석부리는 어린아이가러 한마듸씩타탁집어던지고는여컨히 상긋상긋우슬뿐이다 머리를숙이며

『수학이제일조화요』

여컨히집어던지는그의대답천진하고도시원스런그의대답은귀자로하여곰작구만진밥을뭇고십게한다

『졸론또학생생활이 계속되것지만어되여귀갓음나구요학교를떠나기가실혀요』

이한말로도그가얼마나컨진한것을알수잇슬것이다

『비?』

귀자의뭇는말에반문을던진그는입술을 문채잠간 묵묵히웃는다『멀 제가——』하는듯이『좀더 씩씩하게요』

뚜렷한그의마지막대답그는『이것이야말로 귀가들생각하고 잇는바입니다』하는듯한 힘잇고도 엄숙한태도로 장차교육자로서의자긔의주관을발하는것이엿다 그의경쾌한태도 씩씩한 긔상은 파연그의포부를 그대로 관찰할것이라고생각되엿다

양은경성출생으로사범부속학교를거쳐온재원이라한다

(사진은 리순자양)

本社를見學한 淑明女高卒業生들(작일본사에서)

海外奇聞
린초스피ー드련애
스피ー드시대를그대로증명하는고들의련애가최근카나다에잇섯다 근너모던결의컴양을 거르려는 메리안더ー손양은 방년이십오세인바 일컨 태평양안 빈쿠ー바ー에서 며서양안에잇는 한리팍쓰를향하여 며룩횡단 급행렬차를타게되엿다 이때맛침 콸카리ー에서탄점은남자가 우연히안더ー손양과가튼 자리를 차지하게되엇든바 그는노바·스코시아출생인 원농부 랏셀·카ー멘·로푸리ー라고하는 청년으로 두남녀는 한번보자곳조하켓다는것이다 그러나 말한건덕지가 업섯슴으로 두사람은 공연히가슴만 조렷슬뿐이엇스나 맛침위니페그에 와서겨우입을 열게되엿다 그후부터의 로맨스는련자의 스피ー드이상으로 진행되여 몬토리ー올ー에왓슬때는 발서 약혼이성립되여 하리팍쓰에 도착되기를 기다리지안코해 렬자안에서 결혼하자고햇다 그리하여 차중에서 목사님을차진결과 몬타나의 선교사헨리!쟁킨스가 맛침타고 잇는것을알고 곳주레를청하엿든바그목사님너머완고하여그려한경숩한 결혼에는 대반대라고도리혀충고를 하게되엇다 이로인하여 결혼논연긔되엇스나 로맨틱한점은 두사람의 정킨스목사님을 원망하는 마음이야 『깁쌀스런목사는 지옥에나가라!』

童謠 소낙비
咸興 朴炳旭

별안간에 검은구름
모라들더니
천둥번개 이동리를
흔드러노코
◇
주먹가튼 소낙비가
나려옵니다
◇
어머니는 장독간에
뚝경덥고요
우리애긴 낫잠자다
잠을깨이고
몽내아이 떠들다가
혼이낫대요
◇
가는비 굵은비
작고나려와
커마끗헤 락수물이
장단맛치고
뜰압헤 풀님을
씻처줍니다
◇
소래업시 거문구름
사라지더니
햇님조차 소래업시
방긋웃고요
풀님우에 비ㅅ방울
반작입니다
읏

試寫室
太京洋行의
수일과순애를보고
ABC生

수일과순애라는 이영화의 스토리쯤은 이미 태고로도라간이야기가 되고만것이다 그리고조선에잇서서도장한몽(長恨夢)이라는 영화가먼저 조선사람의이야기가아닌 설익은 비빔밥인이야기를 보혀준바가잇다 그런고로이수일과순애라는 영화에잇서서 내용은 말할필요를늣기지안음으로다만긔술상으로보아서만밤하려는것이조선사람의손으로된영화라는것을깁히생각해줌이라하겟다

조선영화에 잇서서 촬영술이 이만콤발달되엇는가?하고새삼스럽게 놀라지 아니치못할만콤 재래영화에서보지못하든탁월한 촬영술을 보혀준영화랄수가 잇다볼파 일주일남짓한 촬영시일을가지고 이러케침착하고 윤택잇고정켜된 촬영은 이케에외국영화와 비교를해보아도 조곰도 붓그럽지 안흘만한날이 탐박한것이라는것을 미들수 잇게한다

더구나『아크』한개도업시 조선의실내를 그만큼밝게—— 그리고인물들을 립체적으로 두렷이 보혀준데서말이다

출연자의 연기는그럼한캐메라웍』때문에 빗나게한곳이만타 리경선 윤봉춘 김련실 박제행씨등의만흔노력이잇스나김련실양의표정과 액순이 어느영화에잇서서나 다름이업는데에 조그마한 유감이다 그리고 박제행씨의 화장이무대극 에그것을 버서나 지안혼데에 그훔을한긔에 손상이 잇섯다

압흐로 이만한긔술들을 가지고시대가 요구하는 내용가진명화를 켜작하지안흐면 안되겟다는것을 생각해주기를바란다 그리고 촬영긔사가 리명우씨와손용진씨의 배컨의 건투를바란다 (十三日부터團成社에서上映)

가정의사

【문】 四十五歲의男子이온데깃칭을하면목구멍에서피가한숫갈以上나오게되니 무슨病이며治療할藥을下敎하여주시요 (大邱讀者)

【답】 아마肺出血인것갓사오니 速히醫師에게診察을밧고注射其他適當한 治療를바드시요

【문】 二十歲男子이온데 小便을한後한참잇다가便器를드려다보면 미테는무슨찌겡이가든것이갈안저잇고 우에는기름긔가뜹니다 언케든지그런것은아니오나 一個月에三四次는됩니다身體는虛弱한편이올시다 (MY生)

【답】 膀胱病으로오좀에異常한成分이混合하여나오는關係이겟지요 오좀을實際檢査하여보아야됩니다 醫師楊奉根氏答

라듸오
三月十四日

午前一〇時三〇分氣象概況名天氣實況 一〇時五分料理 경단 日用品値段 正午時報뉴ー쓰

午後〇時二〇分 備舘 一時〇分라듸오學校 校洞普通學校 二時一五分家庭講座婦人 三時四五分뉴ー쓰官廳公示事項 四時三〇分中等學校入學者發表 京城師範學校 京城商業學校 京城齊學校 五時四〇分 라듸오體操職業紹介事項今晩順序發表 六時〇分 管絃樂(東京) 六時三〇分英語講座(東京) 七時〇分뉴ー쓰官廳公示事項翌日順序發表 七時二五分記念講演(東京) 八時〇分(全部大阪)未定 九時三〇分氣象概況各地天氣實況時報 九時四五分管絃樂(朝鮮民謠集)

映畫小說 人間軌道 (2)
城北學人
安碩柱 畵

歡迎宴(一)

『어머니가 엇재이써까지 아니와?……』 영희는 거울놓드려다보고 화장을하다가 분미트로 홍도화빗가티 령롱히피여오르는 거울속 케얼굴을 바라보고 상그레웃다가 엉덩치는 시계를햇금 치어다보고는 금시에 마음이초조하야 미간을 쯥흐리고 무릅으로방바닥을구르며 평시에자긔어머니에게하든 상투의말씨로 종알댓다

『글세 그마나님이 왼일일ㅜ…… 여보 목오신다구는햇지?』 상훈이는면도칼을 조희로도르르마리서 책상설합에너흐며 털넝거리는어조로 등덥어로말을건네엿다

『그럼! 꼭온다고하고말고! 차ㅅ돈이업서서 거러오는게지……』

『아그럼아츰에갓슬째 컨차표도드리지안혓소?그놈은마나님이 거러오면 아홉시나되여서 오겟군 여긔서독립문이어듸야?』

『로인들은 다는것이 어지럽다고 거러다니기를 조화하니까 안드렷지……글세 한장드릴걸그랫지?』

영희는 조곰 뉘우치는드시……고개를외로쏘고 멍ー하니안젓다 그러나 이뉘우친다는것이 자긔의놈은어머니를위함이라는 것보담도 자긔의갈시간이 밧버서 애가타는 쓰테뉘웃치는 것이엿다 그러자 대문이 쎄걱하고 열리는소리가나며 잔귀침을 하고서 마루로올나오는것이 영희의어머니엿다 방문이열리자마자 영희는 벌덕이러나서 큰소리로환영하엿다

『아이고 어머니!이케와?』

『장모님! 오십닛가? 오신다고 하시면 꼭오시는줄은 밋엇지오 어서이리와안지십시요 그런데서 오시느라고 얼마나 숨이차십니가』

상훈이가 맛장구를치며 이러나서 방석을 내여노코무산하게서둔다

『온이거 닷다가 이리들야단인가? 난시간이 늣질가봐 은사람이 그런테서 졸다를실을켜서오느라고 엇지숨이찬지……그래 시간이과히 늣지는 안엇나?』 난그게걱정이되여서……그런데애야! 난커녁도 안먹엇다 먹든것이라도 잇스면좀먹자……』

영희는 옷장에서 옷을분주히써내며

『무엇에 먹든상이 그대로잇스니 잡수세요 그리고우리들 나가거든 커데여도 치시고방좀날정이……응? 어머니!』

『그래라! 그런데 무에그리 밧분일이잇누 방두 못차게!』

하고혼잣말로중얼거리며 영희어머니가 부엌으로나려간사히 영희와 상근이는겟면이속의 닭틀모양으로 한참푸덕어리며 치장을하엿다 옷섶한구둥이에 쏘그리고 안져서 찬밥을 우적우적 먹는 어머니의 그가엽시 굶은동이 이 어열눈발보하여서참혹히 석거칠날이 멀지안음은모르는 그자신은 조금요기가되엇는지 숫가락을는채로 맘속히씨는 배추모양으로 밧작거든영희의 맵시를보고서배그레ー우스며

『더 그옷은 언케해입은게냐지? 아마 그옷감이갑만흣게구나?』 혀신 얼골이 도뵈는

『무어이게 갑시만흣게무엇잇세요ー』하며 입안으로 중얼대고는 다리를 상근이에게 번적드려보이며

『애양만이 좀해야?』

『좀해? 실크양말이면 고만이지? 살이커만흠ㅎ하게 내다빗최이는데……그만하면 에로야! 자ー시간는첫스니 빨리가보지……』

영희는 연예가트면 이만한 권찬에도 두귀가 발속해졋겟지만 압흐로마지할 흥거울시간을 닥으라는긴장한마음에잡직이로데려온 어머니에게는인사말도업시 그냥멀숙해서 상근이를 따려섯다

그의어머니는 밥을·먹다가 마루쓰테 나와서서 대문을열고 어듬속으로파뭇치는 그사위와 그딸의 뒷모양을바라보고어쩐술을모를드시귀여운생각에 느긋한우슴을 띄우는것이엿다

영희는 동대문텁 컨차정류장에 까지와서는 상근의팔쏙지를흔들며 애가타서 또한채걸댄다

『입곱시반이면 써스가 업겟지?그래두 컨차보담 빠르고 그게 금화산갓가히까지가는테……』

『글세 컨차는 퍽더딜걸?자동차를탈가?』 래일집세줄것을 쓰면 안돼지?』

『그래요 자동차를탑시다 거긔가는사람들도 다ー들타고갓슬텐데 그대로가면 좀창피하지? 그래요그까짓 일원짜리야 잇서두그만이요 업서도그만이아니우?』

『그래 타지다!』

이리하야 지나가는탁시를붓잡어타기로하엿다 이것도이왕란다면호로차보담 박차가,벗틸풍이잇다고해서 십분아나,그다려서탓다 아러고보면 컨차와 그시간이 비겨떠러질시도 모르는일이엿다

ライオン齒磨
라이온치마분

000285

齒病!! 齒牙로原因되는各種의病!!
虫齒·니ㅅ몸病·胃腸病等여러가지病은齒牙에
直接間接으로原因을求하게됩니다
이러한病毒을避하라면齒磨粉으로 아참마다
『니』를닥고『니ㅅ몸』을適當히磨擦하지안이하
면안이됩니다
◎齒磨粉『ライオン』票를選擇하시는것이
第一安全합니다

發賣元 株式會社 小林商店
東京·大阪·名古屋

毒掃丸
氣分조코 梅毒·胎毒
옴갓흔新法은新與
日本에서完成된
自然파化學과를完全히
融合식인
世界的驚異
毒掃丸은人間自身이가진抗毒力을旺盛하는自然的療法과變質的化學療法의理想的治療劑
性病모르는皮膚病、痔瘡梅毒、구역、其他毒으로起因한諸症에卓效잇소
小兒胎毒 小兒毒掃丸
頭痛、짓무르는데 山崎痛滅散
性病·其他常備 郵券二錢
東京神田花田町 山崎帝國堂

外科
肛門病科
醫學博士 朴昌薰
八院室各等獨房

學校成績은머리가第一 머리힘ー할애 스머리산란해서學課不進時 스帽子印荒川
ノーシン 노ー신
을단한번먹어보라 노ー신은 森田資孝博士의獎勵하는頭痛藥 効驗으로곳머리가상쾌해 자미잇게工夫가됩니다

染料原料專賣
京城府花園町九十七番地
染料原料
高級製品商
食用染料
東華洋行
電話本局三九九二番 振替京城一二四〇五

朝鮮日報京城販賣所
電話光化門一八七番

蛔虫驅除新藥 (專賣特許)
아구닌錠
小兒用藥 마구닌제리
마구닌錠
마구닌제리
「可恐한蛔虫」이란册子無代進呈

귀에서蛔虫이나온이야기(石川儀三郎氏實驗談)
健康한靑年의耳의鼓開手術을行한바外聽道에서죽은蛔虫이나왓는대그長이九센치미돌직經이一、七미리미돌이엿다

KM-6
京城西小門町 株式會社 藤澤友吉京城支店

귀부인의화장에변치안는
박가분
京城蓮池洞三三
朴家粉製造本舖

레ー번
岡田福田伊藤各博士로부터證明
本劑는腦에營養素인高貴藥린산이多量으로含有한
絶好의良藥으로서卽時神經系統에作用하야强壯
復을圖하며全身的健康을增進케하는健腦强精에
革新劑이입니다
說明書進呈 (全國藥房에서取次販賣함)

主效症狀
腦神經衰弱 히스테리 頭痛、頭重 逆上、眩暈 便秘、不眠 耳鳴、記憶 減退、遺精 夢精、陰萎
藥價 一圓、二圓、三圓 五圓、德用十圓
東京市銀座西二ノ三
大阪天王寺上汐町六
中南堂太郞藥房

百餘筆私有土地를 郡臺帳에國有로
裁判所에登記까지난土地를 春川郡內各面內에서

【春川】 춘천군 신남면 증리(春川郡新南面甑里)이백륙십오번지 박순복(朴順福)은동리사백팔십이번지 지선경(池善京)으로부터 동군동면 정족리(鼎足里)에잇는밧(田)세필과논(畓)두필(면적과가격등은미상)을사서이래 경작해오다가 얼마전에돈잡히고도움어떳슬생각으로향정군에서소에외되하야춘천재판소로부터저당권(抵當權)설정수속까지하얏는데며급업자측으로부터 군청토지대장을 열람해본결과 이외에그토지가국유로된것인것을 알게된 박순복은 랑패하야 고양은 동긔비용과며서로만소비하얏슬뿐더러자긔에게예도한사람지선경을상대로토지대금반환청구를하게되얏다고한다 그러면 엇지된까닭으로재판소에서 등긔까지 사유토지가 군청토지대장에만 국유로 실리게되엿는가? 이것이최근춘천사회여러사람들의한화제를삼고잇다 이제그내용을군당국재원모씨에게듯건대

「그것은 산중게재(介在)한토지로 원래국유산을 전긔지선경이 오래전부터 경작해오다가 대정사년경 본인의요구에 의하야 토지대장과명긔장(名記帳)등에명의등록이된것이나 그후대정륙년경 림야사정시에 그전답이산중에 잇슴으로림야국유림조사에되야필경은 그대로 사정이되고만것입니다 그후도 토지대장의명의는 지선경의명의대로 잇섯슴으로물론지세(地稅)까지도 물어서 해 먹어왓슬것입니다 그리든것이 지난 대정십삼년경 사정된림야대장과 토지대장을대조하야 림야 사정을또 차죽유로 변경한것인 모양입니다 림야사정은 절대적임으로 지세를 물어왓다해도소용이업슴니다 이러케 문제되는 토지가 군내에 백여필이나되며 신북면을 빼고는아마면면이업는곳이업슬것이오」 고말한다

十年以上耕作者면 讓與를밧는다
◇긔정법규에의하야 伊藤財務主任談

어에대하야 춘천군청이등(伊藤)재무주임은 다음파가티말한다

정족리사실에 대하야는 아즉그내용을 듯지못하얏슴으로 알수업슴니다 네! 그런것이 군하에만이 잇슬줄압니다만은 림야사정은 절대적인것이니까 아모리도할수업슴니다 그런토지의커분은 아직것해서는 역둔토(驛屯土)로편입하는 수속을것커매도하는수밧게 업겟지요 그러나 국유라도 개간경작한후 십년이넘은것이면 연고자에게 양여하는규정이 잇는줄압니다

衡平馬山支部서 禁酒키로決議
臨時大會에서

형평사마산지부(衡平社馬山支部)에서는 지난구일오후팔시에 동회관내에서김한용(金漢容)씨사회할에 켜이회합시더회를 개최하고 림시집행부로 의장김한용(金漢容)박경식(朴敬植)외케씨가피선되여 다음과가튼 토의가잇섯는데더욱이금주(禁酒)에 대하야 일반사원권부가 술을조곰식 먹어왓슴에도불구하고 회색을띄우면서 금주키로 결의하고 측석에서금주부를 설치하기로하엿다는데 만일집안 대사등에 술을사용하는사원이 잇다면 이십원 벌금에처키로하고 개인으로먹을때는 일원이하의 벌금에처하기로한후 김해 형평사원(金海衡平社員)과모(某)주점에서이러난 언쟁에대하야 일반사원의 정당한비판얼에 개인의언쟁이라고 아니볼수업다하야 리모(李某)외삼인에게일개월간정권을 주는동시에도련합회(道聯合會)에공문을 발송하고형평김해지부(衡平金海支部)에까지공문을발송하야 정당하게 처벌키로 결의한후십일시반경에 무사히 폐회하엿다한다(마산)

討議事項
가、禁酒에關한件
나、敎堂問題에關한件
다、反動社員에關한件
라、會館問題에關한件
마、金海社員과言爭의件

釜山草梁에 體育會期成

【釜山】 부산 에서는 부산진(釜山鎭)서부(西部)에각체육회(體育會)가잇서 체육에 대한운동이격렬한바중앙(中央)에체육단체일개소도 업서 일반유지는 매우유감으로 잇든만큼 지난삼월십일일밤 칠시반경에 부산초량중앙유치원 (釜山草梁中央幼稚園)에서 유지십여명이모히여부산중앙체육회(釜山中央體育會)발긔회를개최하야필연코긔성키로결정하얏다하며발긔인씨명은다음과갓다한다

吳聖根 郭在彬 尹龍斗 張尙鉉外十三名

九十名募集에 六十名僅應募
農村의內面相이다 昨年穀價暴落影響

【鎭川】 충북진천(忠北鎭川)에잇는읍내리공립보통학교에서는신입생일백이십명 모집에 겨우륙십삼명이응모되엿다는바 이는 전혀전년의 곡가폭락으로부터 일반 농민의 생활이 여지업시 몰락하는경향의한현상으로 도시의입학수난(入學受難)에비하야보면농촌의내면을규시할수잇다고한다

一萬五千圓으로 鎭川草坪橋工事

【鎭川】 다년숙케로네려오든 진천군초평면(鎭川郡草坪面)소재의초평교(草坪橋)를오는삼월하순경부터 공사착수를 하리라는데총공사비가 일만오천원 으로그중에서 오백원은 초평면주민의부역으로 충당하고 일반사천오백원은 도지방비로 산본승영(山本勝榮)에게락찰되엿다는바 이가완성되는 날에는진천과 증평간의 교통이 편리하게되는 동시에 물산운수에 잇서도풍성하리라고한다

記者團主催의 江界問題講演
今月二十日夜에

【江界】 평북강계읍(平北江界)내에잇는 긔자단에서는상업긔념사업으로 강계저반 문제에 강연회를 개최한다함은 이미보도하엿거니와 동긔자단에서는 강계각계를총동원하야 삼십여명의연사를 선택한후 그교섭파준비에 분망하던바 모든준비가완료되여 오는이십일밤에 강계무덕관에서 근일주일동안이나 계속하리라는데 금번연사들은 각계를 총하야 전문지식을만히차흔 선생들임으로 일반의긔대가 만호중 더욱이강연이라하야 일은반고대중이라한다

細農民救濟問題

文川災民救濟 叺織奬勵非難
가격이엉터리업시헐해 도저히救濟는안된다

【文川】 함남문천군일대 (咸南文川郡一帶)에는도(道)에서 이재민구제 사업(罹災民救濟事業)으로장려한가마니가격 (叺價格)에대하야도군(道郡)당국에대한 비난이 극도로비등하다는데이제그내용을탐문한바에의하면 군에서가마니강습(叺織講習)을식힌에여연히처커가격이 실권은 일러어니 그리말고엿심으로공부하야 생계에 보충하도록하라고 권유함으로 그일반리재민은 전력을다하야 강습을마친후각긔 집에돌아와 가족을다리고 불면주야하고 가마니를쳐스나하로에 어상개에 불과하엿다그러나 그것도 사업이라고주만할사을 옴커쥐고 피와땀을흘려가면서 처가지고판매장(販賣場)에가져가마니가격이상상외로폭락되는동시에 등급을너무나저급(低級)으로도정하고등이라고는 볼수업스며 일이등도 십분지일이 못되고 거의가등외로되는데 가격은 일개에사전이라고한다 그것을가지고 생계를 보충하라고 가마니를장려한군당국의심리가 나변에 재한가하야일반은 의혹을사게 되는동시에직입자(織叺者)들은군당국에서장려한가마니는 이재민을 구제키위하야 장려한것이 아니라고더욱비난한다고한다

居昌貧民救濟 砂防工事着手
三年間繼續事業으로 년팔만원의공사비예산

【居昌】 경남거창(慶南居昌)군내에서는 불경긔 원인으로금년춘궁에 다대한방황자가 속출될것을 예상하고 금년도부터삼년간 계속사업으로 매년팔만원식도지방비 보조를바다 군내웅양주상남하남상등지사방(砂防)공사를 착수케되어 빈민을구제방지하기로 작정되엇다한다

波瀾이르킨 水原楊甘奬學稧
公普校建築費問題로 總會서兩派로對立

【水原】 수원군양감면 (水原郡楊甘面)에잇는양감장학계(楊甘奬學稧)는십여년전에창립된 근검저축장려조합 (勸儉貯蓄奬勵組合)의후신으로서재작년에는긔금(基金)속에서구장(區長)의박람회(博覽會)관람비부당지출로말미아마문제가잇섯고작년에는계소유 건물(建物)을 강습소에긔부 하엿다는것으로 일부에서말성이 잇섯든바 금년에는 공립보통학교(公普校)건축비로 긔금 사천여원을 긔부하겟느냐아니 하겟느냐에 대하야비공식적(非公式的)론의가잇서오든터로지난 구일에는 이것을결정적으로 론의하기위하야 계의총회(總會)를개최하엿는데평소에 그가티 말성이잇든 관계인지의외에도 계원은삼백명을 초과하엿고경찰측에서도 고등계 주임이하정사복 경찰의 삼엄한경계가잇섯스며 또군청(郡廳)에서까지군속이와서 무엇을 조종하는듯하엿다 개회정각이되자 발서부터 보통학교건축 찬성자와 반대자의 리론이분립되여 장내에는 수라장으로화한 가운데에 경찰의 제지를바더가며 회의는 겨우진행 하엿는데 반대측들은 속속내 반대를하기로 되여계에서탈퇴할터이니 계금과 아울러서지출하라는등 자못긴장한 가운데에 찬성파에 승리로돌나갓스나 반대측에서는 어듸까지라도계금긔부를 반대하기로 되엇다고한다

이에대하야 반대측(反對側) 과 찬성자들의 의견을 들어보면다음과갓다

反對側某氏談

보사는바와가티양감면(楊甘面)에잇서서는 공립보통 학교가불필요합니다 첫재는 금년가튼불경긔(不景氣)에여러사람들이먹기에도곤난한형편아니라단이든학교도점점 못단이게 되는데한달에일원이상의 학비를시출 하고 학교에 보낼사람이 며치나되겟습니가 아마엇지박이 못되리라고생각합니다 둘재는학교에 보낼만한사람은 지금다근처 학교에보내고 잇슴니다 아니라 양감면의 지세(地勢)로보아 근산(山)이 가두막히여 잇기때문에 산곡다이에 지운수는 업스니와 퇸상산넘어 어느곳에라도지울것인때 그러케되면 한편에서는 교통상학교에 단이지못하게 될터이니 학생이더욱적을것이 필연한리치입니다 셋재는 작년의 흉수로말미아마전답(田畓)에 복사가 만이나서 그 것을파내야 농사를시작하고 또가난한사람들은 품을팔어서라도 구명도생을하여야 할터이니 어느새에 부역을하니까또한 장학계금을 공립보통학교건축에 긔부하라는법(法)은 업스니까요 이모든것을보아서 장학계금사천여원을긔부하는공립보통학교건축을절대로반대합니다

贊成側某氏談

우리들로도 양감교가업서 공부를 못하는것은안입으로 보통학교가 불필요(不必要)한것을 잘압니다마는면장의 체면이라던지 또여러가지를 보아서 건축하는것을 찬성하는것입니다

不必要한指導員과 組合係員不親切
총회에서평의원이공매 中和農會와畜組總會

【中和】 중화군농회(中和郡農會)에서는삼월십일오전십시반에군청회의실(郡廳會議室)에서총회(總會)를개최되엿는데 박건영(朴乾榮)군이의안(議案)을 설명(說明)하는중에 송보섭 (宋普燮)(中和面)의원이 병난소를 곤치기위하야축산조합 (畜産組合)으로 몰고가면 오래동안가다리게하면서 친절이 곤치주지를 아니하니 이압부터는 계원(係員)에게엇동이주의(注意)식혀서그와가튼 일이 업게하여달라고하엿스며 박선필(朴善必)(唐井面)의원은 정조식지도원 (正條式指導員)은하등의필요가업슬뿐아니라 지도원러비만 소비(消費)하니 지도원을삭제(削除)하여달라고하고 오룡흥(吳龍興)(新興面)의원은피비 중식비에대하야좀유리하게사용하여 달라고하고 그외 삼사의원의 다소질문이잇섯고 모면여섯명의원은개회(開會)할때부터회(會)마치기까지 함구무언(緘口無言)한바 오후네시에 회를필한후중화군농회(中和郡農會)에서연회가잇섯다한다

▲西井里洞會大會【西井里】 경부선서정리역전에잇는동보본국주최하에 시민위안제일회 척사대회(市民慰安第一回擲柶大會)는예정과가티지난오일오후팔시반에대성황으로개막되여익일오전여섯시 오십분경에 무사종료되엿는데 일등당선자는다음과갓다고한다

一等[illegible]仁[illegible](水原) 二等[illegible](平澤) 三等[illegible]水(西井里) 四等[illegible]九(西井里) 五等趙東光(西井里) 六等[illegible](平澤)

五千圓授業料滯納에 注目되는그徵收策
一方에서는退學生續出 襄陽五個公普校서

【襄陽】 강원도양양 (江原道襄陽)관내에는 양양(襄陽)대포(大浦)인구(仁邱)오호(五湖)천진(天津)등 오개공보가 설립되어 약이면일교로 현재수업아동일천사백여명을수용하는터인데 작년도이래 금융공황과 곡가폭락으로인하야 이러난 불경긔는 도시와 농촌을막론하고 일반민중의 경제생활을여지업시 파탄식히엿슴으로 그해독은 초등교육에까지 막대한영향을 미치게하야 무산아동의 수업료체납이 엄청나게 격증하여가는데 각교별체납액은 알에와갓고 소화오년도체납액은 전년 동긔에비하야 팔배나격증되엿고 금년삼월말일까지의 일년간 체납액은 수업료총액의 약 오할가량이나되엿슴으로 학교유지문제가 좌우되는터이라는데군당국으로부터 그대책을들으면 체납액이여간다액이아니요 또 현재수납아동을 재직식히여두고는 결손처분도 할수업는형편인즉 최후로 독촉을 하여보아서 부득이한경우에는 체납아동을 퇴학이라도 처분 하라고한다 그리지안어도 천진란만한아동들이 절대신으로 민는선생의시간마다월사금독촉은 아동교육상다시업는 치명상이며 월사금을낼수업슴으로 퇴학자도 날로늘어가는 상태인데 군당국의 금후처리방침을 무산아동교육을위하야 일반이 비상이주목한다더라

襄陽五年度別滯納額

三年度分	一八〇圓八〇
四年度分	五五七、四〇
五年度分(今年三月十一現在)	四、三二五、一〇
計	五、〇六三、三〇

舒川吉山農場의 無利한作權剝奪
가련한소작인의처가고소 先賭租나찻겟다고

충남서천군마동면역촌리 (忠南舒川郡馬東面驛村里)에 사는나달하(羅達河)는 길산농장(吉山農場)사음을 작년에새로하여가지고진행하여오는바여러사람의 소작권(小作權)을정리하는중에 유독동면 덕암리에사는 조선식(趙善植)의 소작권이몰락되엇던바전긔 조선식은 작년구오월십사일에 사망하고보니 그처박성녀(朴姓女)는유아를다리고생활상태를 주야 걱정하면서 불피풍우(不避風雨)하고길산농장에십여회(十餘回)를왕래하며 관리인(管理人)나달하에게십여회를래왕하며 루루히 사정을하여도종내불고함으로 군산 명치정에사는농장주임횡산(橫山)의게가서사정을하니주임의말은사음에게신신부탁하엿스니 뎌러말고나달하에게가서소작권을하여달라고하기에다시갓더니냉냉한태도를가지고쫏기로박성녀는탄식하고집에와서생각다못하여작고

에수입조(先賭租)를지불(支拂)하면마동면 어리평이십칠두락오승(馬東面於里坪二十七斗落五升)의소작증(小作證)을하여준다하기로선도조로일백이십원을농장에지불하엿고년년히소작료를선납하야 농장에서실작인(實作人)이라고상품까지준작인을과실업시이작(移作)하는것이라 대정십사년에 선도조로지불한금액일백이십원이나지불하여 달라고소송(訴訟)을진행한다고 한다

牙山郡廳員이 文書를紛失하여
인민이제출한청원서를 郡內出願者疑惑

【牙山】 아산군청원횡정시의(橫井時義)는 자긔가 책임계원임노 불구하고 지금으로부터삼년전에 동군은천리의 리규복씨가 관유지불하원을 제출하엿든바삽년간의 긴시일을끌어 나려오다 가이제와서는긔서류를부지중에 분실하엿스니 다시제출하라 항으로전긔리씨는 부득이다시제출하엿다는바그외건도다소간지연(遲延)된것이잇슴으로 군내각관계자들은 모도가 그와가티되지나아니 하엿나하야 장태그처리를매우주목중이라한다

問題되는各地水組

彦陽水組反對 又復地主大會
반대위원회의개최코 陳情報告잇테

【彦陽】 지난칠일에언양수리조합(彦陽水組)창립반대진정위원오일근(吳鎰根)씨등일행사인이상경하야 총독부식산국(殖産局) 수리과장(水利課長)을방문하고 진정하엿다함은 긔보하엿거니와 지난팔일 오후에귀환한 진정위원은 이를 보고하기위하야 지난십일일 오후사시에언양읍내 반대지주회사모소에서 동의원회를 개최하고 동회서긔오일근씨 사회로다음의 사항을결의하엿다한다

◇討議案
一、第二回反對地主大會開催의件
一、反對陳情報告
一、委員補選의件
一、反對設計書作成의件

별항보도의 언양수리조합 창립반대지주 위원회에서는 지난팔일에 상경하엿든 진정위원일행의 귀환한후로부터 일반위원들의긔세는 더욱긴장하야 그활동음시일급 창소에서 케이회반대지주대회를 개최하기로 작정하엿는바 타군지주들의 다수출석을바란다한다

一、三月十九日(舊二月一日)午前十時
一、彦陽靑年同盟館에서

金浦水組 解散論은否決
금년만보류하자고 評議會議席上에서

【金浦】 동리구역사천정보와 총공사비 일백구십 만원으로서 공사를 착수하라다가 곡가폭락의영향으로 인하야 무긔연긔라는막연한 조건하에 작년십이월부터공사를 중지하고 잇는김포수리조합(金浦水利組合)에서는 지난십일 조합안에서 조합장예종석 (芮宗錫)씨사회로평의원회(評議員會)를개최하고좌긔사상을심의하얏는바

一、今年度歲入出豫算決定의件
一、理事及出納役解職의件

개회벽두에 평의원리병국(李炳國)씨로부터현하정세로보아수리조합이 필요치아니함뿐 아니라다만 무긔연긔라는 막연한예산으로서 공사만중지 한다는것은어느편으로 보든지 불가한일임으로 차라리 이긔회에수리조합을 해산하는것이 당연하다는 의견을드러 장시간 론박한바잇섯는데 이에대하야 조합장으로부터금년 가을까지 당분간시긔를더보아서 해산하자는 리해의 설명이 잇슨후 평의원에게 해산에대한 찬부를 문의하얏든바해산문제는 결국부결되고 금년월년간 더유안하기로 되엿스며앞으로 사무진행에 대하야는 리사한사람만 두고금년 륙월외지잔무를 정리한후 륙월이후부터는사무까지 폐지하고 관재서류는군당국에 인계하기로 한다고한다

開城學堂商校卒業

【開城】 개성학당 상업학교(開城學堂商業學校)에서는지난구일 오후한시부터 동교강당(講堂)에서졸업식을 거행하엿다는데금년졸업생이십구명이라한다

▲綾州擲戰大會【和順】 전남화순군능주읍에서는 음력정월 농한긔를리용하야 신춘민중운동(民衆運動)으로줄다리기를 시작하엿는데 상대편을동서로난호아 동읍에서 [illegible]일오후세시부터 해양산아래광장에서 개전하얏다 각처로부터모혀드는군중은 무려몃천여명에달하야 사람바다를 이루운중 장사진(長蛇陣)을 갓초운긴 줄은 글자그대로 어마어마한긔세를보이어 밤이새이는줄도모르고 량군이전력을 다하는동시에 일진일퇴의순간에는 만군중의마음을 조리엿다 처음에는서군(西軍)의형세가 자못유력하야 긔세승승하다가 이튿날오후 다섯시경에 이르러는 뜻아닌비가나리여서 군이쳠쳠 흐터가는 긔미를 엿본동군은 진세를가다듬어 최후의용긔를다한결과 우승의영예는 드듸어 동군에게로 가고마럿다한다

二公普父兄會革新大會

통영군이운공립보통학교학부형회(統營二運公普學父兄會)에서는지난칠일 그학교안에서 혁신대회를열고 압에와 가튼결의와 개선이잇섯다

◇決議案
一、敎員宿舍에關한件
二、學校井戶改修促進의件
三、新入兒童父兄加入要請의件
四、規約改正의件
五、役員改選의件
六、授業料減下의件
七、赤貧兒童授業料免除의件
八、水產補習校設置의件
九、學級增加의件
十、兒童複習獎勵의件
十一、家庭學校連絡方針의件
十二、春季運動會開催의件

◇改選役員
會長陳正律 副會長金[illegible]
會長[illegible] 評議長池漢明 [illegible]
明外諸氏 評議員張[illegible] [illegible]
正玉諸氏 顧問中野直一 池寬江

江原道師範學校 最終의卒業式
화긔애애하야할졸업식장이 사제와래빈의눈물로마치어 突然淚海의劇的光景

【春川】 지난십일오후세시경부터춘천고보교대강당에서강원도사범학교(江原道師範學校)제칠회최종의 졸업식을 개최하얏는데최후의졸업식이니만치처음부터쓸쓸한긔분이 돌든중 졸업생총대강일병(姜日秉)군의답사중에 모교(母校)가 이로써최종영원이 형체를입케된 감개 무량한 감상적답사로비장한눈물을싯어 만장에도소한까닭에졸업생일동의울음은한꺼번에터저서회고에 애해야할졸업식장은완연눈물바다를이루엇는데래빈중학무과장갓춘이도솔선하야눈물을앞에한터로엇젯든강원도교육계에서커다란 통한불감(痛恨不堪)한일로 횡천(橫田)교장의 폐교사사명——졸업축시로 모다 취직케되리라고하며영예의우등생은다음과가튼데명이라고한다

李峯出 曹圭府 崔[illegible] 姜日秉

師範校의沿革

【春川】 금번폐지된춘천사범로 폐교운명에잇는 강원도사범학교의연혁을들으면 동교는 조선인의 교육열이바야흐로 팽창하든 대정십이년사월십일 가교사 춘천군청사에서개교 소화이년십일월에 약사리신축교사로 전교 동삼년삼월에 증축공사를 락성코 락성식을 거행 동오년사월부터 폐교운명이내정되야 다시 춘천고보교에이전현재에일으럿다 그동안

講習科 二〇名 特科 (二年制) 六〇名 特科三年制 一一八名

이상과가튼 이백명에 갓가운 졸업생을 내엿는데 현재강원도내의 보교교원총수는 사백오십명가량으로 거의 교육계반수를 강원사범출신생이차지하고잇는상태다

唐津靑友大會

【唐津】 천도교 당진청년동맹에서는지난팔일오후네시부터청우당 당진부(靑友黨唐津部)설치대회를열고 종래의 청년동맹을해체하는동시에 청우당당진부를 조직하고 다음사항을 토의하얏스며 신임집행위원씨명은 다음과갓다한다

◇討議事項
一、[illegible]의件

代表及執行委員氏名
代表李忠[illegible] 副代表安[illegible] 執行委員申[illegible] 金[illegible] 白[illegible] 崔基運 朴周用 李[illegible] 韓俊[illegible] 李一淳 高先煥 鄭南圭 監査員[illegible]

니어서신임집행위원회를열고다음과가티부서를조직하엿다한다
庶務部[illegible] 財務部高先煥 朴周用 李[illegible] 申[illegible]

馬山上水道에 二萬餘圓缺損
금년도총수입에잇서 注目되는府財政

【馬山】 발서오래전부터마산부의현안중에 잇든마산 상수도공사가 작년사월일일부터 수도가개시되어 금년삼월 말일까지만일개년 동안에 그업적의청적이매단히 좃치못하야 부의재정상적지안흔 문제라 아니볼수업는바 이로인하야 작년부협의원회석상에서 권마산부윤의 불신임 문제까지가 일어나게되어 부재정에일대의파문(破紋)을보게된것이 부윤의책임이라고 주장하고 일반일부측에서는 부민전부의 공동적책임이라 하야시시비비의 물론으로 한동안문제가분분하엿는바최초의수도전용신청자를일천오백이상내지이천으로 예정하엿든것이 졸지의일반경제계의 심각한 불경긔의까닭인지 수도전용자가 근근이약천에 지내지못하야 최초의예정과는 비상한 간격을보게되엿슴으로 마산부긔채(起債)이십사만원의 십년간년부의 금년도에지불할것이 이만사천 여원과 긔타 제반경비약 일만여원으로 합삼만사천여원이 금년도에 수입되지아니하면 아니될 예산이 지난이월말일까지의 수도료금징수 상항을보측 겨우일만여원에 지나지못하야 현재이만사천여원이란 거액이 금년도에결손이되다하니 진퇴유곡(進退維谷)의부당국의립장과극도생활불안의 일반부민곤경에 처지안흔중대한 문제라고 아니할수업스며 더욱이장래의 매년도수도수지문제가 무엇보다도 주목할문제이라고한다

天道靑友黨禮山部大會

◇十七日—公會堂、[illegible]
▲十八日—[illegible]
▲十九日—公會堂、[illegible]小學校
◇檢痘
▲二十五日—公會堂、[illegible]、[illegible]

【禮山】 충남예산에잇는천도교회에서는 동교회합동이후 새명승새규칙에의하야 청우당예산부(靑友黨禮山部)대회를지난팔일 동종리원안에서열고 압으로의 조직방침에대한 만흔토의를하고 대표마긔상(馬驥相)씨외 집행위원여섯사람을 선정한후 폐회하얏다한다

興南公普期成 寄附募集好績
野口面長이五千圓

【興南】 신흥흥남(興南)에공보교(公普校)를 설치하려고 긔성회(期成會)를조직하엿다함은 긔보한바어니와 조직이래 총설치긔본금(總設置基本金) 사만원중 일만원을긔성회에서 담당하여 흥남면일원에서 긔부금을모집하기로책임시고의원장도충호 안흥규(鄭忠浩 安興奎)이씨의 열성으로 수개월전부터 호별방문을하면서 노력하엿스나날로심각하여오는불경긔로인하여현재모집총액이 삼천원가량이나되며 장래모집예상액이 이천원가량이라하든중지난십일동면협의회석상(同面協議會席上)에서위원장 鄭忠浩씨의간단한긔성회경과보고가잇슨후 부족액을 책임처리하여주기를 현흥남면장(興南面長) 야구준(野口遵)씨에게서요구하엿다는데 이사정을 목격한 면장야구씨는 당석에서부족액 전원(五千圓)을쾌히긔부하기로승락하엿다고하며 이소식을 들은 긔성회위원제씨는배전의노력을 하여 다른지방에 지지안은학교를 설립식혀 배홈에굼주리고잇는어린이들의 압길을 열어주기에노력한다고하며따러서유지제씨의만흔원조가잇서주기를바란다고한다

海州의遊興費 三十八萬圓也
불항으로일반이곤난한이때 變態的인花柳界

【海州】 살이쥐불경긔라하야 극도의 경제공황의 현상을이루고잇는이때에이나 해주의 화류계(花柳界)만은그와반비례로풍성풍성하야 유흥비로만 작년도에 소비한것이 약삼십팔만원가량이오 예창기의수도 재작년도에 비하야 현저히늘어 창긔가큰것은 약이배의증가를보이고 잇는데이제그통계를보면아래와갓다

遊興費及遊興人員數

日本人	二三二、一四九人
朝鮮人	三二五、五一六人

遊興費

日本人	七七、三七九圓
朝鮮人	三〇一、九一九圓

藝娼妓數

	藝妓	娼妓
日本人	二三名	五名
朝鮮人	四四名	四二名

三個月間棄兒가 十八名이나된다
무서운생활난으로 自己子息까지바린다

【大邱】 긔아(棄兒)의 도시(都市)로유명한대구! 금년이되고도 벌서십팔명에 달하엿스며 현재고아원에 수용하고잇는 고아(孤兒)의수는구십구명에달하며대구부에서는긔아방지(棄兒防止)방책을연구하기에 머리를쏴히고잇다는데 이큰원인은 대개가생활난에잇다고한다

倭館消組創立
창립총회개최

【倭館】 불경긔시대에 아모조록 경제적 단결생활을하자는 취지 알에서 왜관소비조합(倭館消費組合)을 조직키위하야 조중구배원환(曺重九裵元煥)씨외 몃사람의만흔 노력으로준비가 완성케되어 오는십오일에당지 동창학원(同昌學院)안에서 창립총회를개최한다고한다

開城公商卒業式擧行

【開城】 개성 공립 상업학교(開城公立商業學校)졸업식(卒業式)은지난구일오전열시반부터 동교대강당내에서 성대히거행되엿는바 금년 졸업생총수는 이십삼명이라하며 지망별(志望別)로는 [illegible] 와갓다는데대개우등생은손홍익(孫弘益)군이라한다

▲殖產銀行一名▲貯蓄銀行一名▲金融組合十五名▲鐵道局一名▲個人商店一名▲未定二名▲家事二名

天然痘防止로 仁川에種痘
오는십칠일부터

【仁川】 방금경성에천연두(天然痘)가류행한다는 소식을들은 인천경찰서에서는 그것을 방지하기위하야 오는십칠일부터 삼일간은종두(種痘)를실시하고이십오일에는검두(檢痘)를하기로 되엿는데 그장소와시일은 알에와갓다

靑年機關도

룡천교회의 청년긔관도 동시에 합동하기로되야 신파측 청년당원과구파측청년동맹원이다수회집하야 당맹합동대회(黨盟合同大會)를동내에서열고 집행위원 대표부대표등을 선거하고 만세삼창으로폐회하얏다한다

執行委員金鳳旭外二十人 監査李景緯外一人 代表金四澤 副代表朴斗鍊

江原營業停止

【春川】 작년중강원도내에서 각종영업(營業)업무(業務)등의 정지、금지、취소처분된건수를보면이러하다

	停止	禁止	許可取消
飮食店	一	—	六
料理店	—	—	一
自働車運轉手	二五	—	二
印刷業	—	—	一

居昌南昌醫院長特志

【居昌】 경남거창군거창면읍내리 (慶南居昌郡居昌面邑內里) 남창의원장신창재씨(南昌醫院長愼昌縡氏)는지방유력자로파거십여년전부터개업이후도수천원의불상한 생령을무료로치료하야 준것이 지금까지 계속되야 오는바이를 총산하야 본다면 약가만하야도 수만여원에 달한다고하며 금일까지도 불상한 결인의환자에게는 무료로치료하야 준다고일반은칭송한다고한다

第一回中央擲柶大會

時日 三月十四日(土曜)午後七時부터
場所 市外[illegible]藥津버스終點洪三伯家三層
會費 壹圓 (食券進呈)
賞品 一等七條盤床、二等掛鐘、三等眞鍮洗面器 四等鍮盞、五等鍮盃、六等洋襪一打其他等外副賞多數
主催 中央商報始興支局
後援 朝鮮日報始興支局 湧興靑年會

春耕期와小作移動

四十餘小作人 小作權剝奪
진정서를제출하려햇다고 駐在所에서呼出

【平康】 진위군포승면내긔리(振威郡浦升面內基里)와원정리(遠井里)이천계(伊川溪)부근에서소재한소작답주경성황금정(京城黃金町) 리원우(李元雨)외두사람의 소유인자뻐여석에 대한 사음 림모(林某)(?)는 지난 음정월초순경에아무런리유도업시졸지에소작인일백삼십여명에게소작권이전통지를발부하엿다한다 동지서를 바든일반농민은 진긔사음의집에가서애원한결과 몃사람은 얼마간의 효과를엇고 도라왓스나 사십여 극빈농민은 소작권을 단연히 박탈함으로살길을일흔 그소작인들은 그억울함을 당지내긔리주재소(內基里駐在所)에계출코자사십여농민이결속하고긔명날인한서면(嘆願)이당지주재소원송모(宋某)에게발각되여 金선자리는리모(李某)외다섯사람을지난음력일월이일에호출하여다가단체로그와가티조치못한행동을하엿다고구타까지하엿다는데이제모커로탐문한바에의하면이후에또그러한행동을 거사하는에에는 엄중이처벌한다하면서 서약서까지 밧고 돌려보냇다는데 구타를당한일반농민은 분개하여 진위군농회장(振威郡農會長)에게진정서를제출하엿다는바일반은경찰당국의 무리한 처사에비난이굽다하며 군농회에 제출한진정의여하를자못주목한다고한다

駐在所側은 구타사실부인
宋巡査가威脅 곤봉으로서리후 ◇毆打當한李氏談

문 요지음에어곳소작인들이당진주재소(內基駐在所)주석을방문하고 사건발단에대한 문답이 잇섯다한다

답 지난 일월경에사건발생지인 내긔주재소에란것을 계출한일이잇는가

답 계출한것이아니라미연에발각되엿다

문 송모(宋某)라는순사가탄원서 계출하엿다고 수동자몃을 호출하여다가 구타를 감행하엿다니사실인가

답 그런리가잇나

문 만일 구타를당한 사람의증거가잇다면엇지하나

답 그것은 그때당해봐야 할것이다

문 또서약서까지밧고돌려보냇다니그것은무슨서약선가요

답 그것은 사음에게 로동임금요구서이다

(毆打當한李氏談) 호출장이 나왓기에 갓더니엇지하여 먼저 선동하며도장찍엇느냐고항부로 송순사(宋巡査)가구타를 하기에 웨때리느냐고하엿드니 반역한다고 곤봉으로나중에는 구타할뿐더러 그리고는무엇이라는조희에다가도장을찍고가라하며 이후에 또그러한일을하면은 엄중히 처벌하고징역보낸다고합듸다 이것커것말하야

문 요즘도소용잇습니가 배것업스니 죽어야 울저오하고 진한술을옴서 며며당하엿다

贓物밧고도 小作權剝奪

본항에 보도한바와가티 사음림모(林某)는 일반소작인의의게 로동력조차 착취하고도무리하게소작권을박탈하엿다는데지난녀름에 나무갈(草刈)할때에도 소작인에게 하루식와서일을하여달라하엿스며 또지난겨울의이천계(伊川溪)제방(堤防)을수축할때에도이틀동안이나불려다일을식히고도소작권을이동하엿다하며지난가을수확긔에지주대리사음윤(李相允)이가왓슬때에는 보주 리종목(李鍾穆)(?)을 리용하여『바아지』를처공하는 사람에게는 논을주마하며 별별괴악한수단으로 착취한사실이 잇다는데 소작인들은돈어덜어질가하야엇는바아지를납는바아지를 남에게 어더서라도 진긔리모에게 처공하엿든바 논을더주기커영 오히려무자비하게 소작권을 탈취하엿다는데 바랄뎐 농부(農婦)들하름자못주목한다고한다

春秋間耕의牟麥까지 二重三重의小作料
진위군고덕면동청리서 水振農組對策講究

【西井里】 진위군고덕면동청리(振威郡古德面東淸里)동시에 소재한지주경성부종로삼정목칠십팔번지(京城鍾路三丁目七八)최모(崔某)는일건에다수한소작인(小作人)의 소작권을 이동하엿다는데 이제 그상세한말을들으면 진긔지주최모는 중간의사음(舍音)한모(韓某)를리용하야소작인에게 매년각매인 압혜소작인된의무(義務)로병아리(生鷄)한마리식을증정(贈呈)하라고하야 순종하는소작인은 아무관계업거니와 만약 불응하면소작권(小作權)을 여지업시 이동하며 파종(播種)시에 종자도주지안코 추수긔에 곡초(穀草)를반분이나 탈취하고 벼오백뭇에대하야한뭇식은사음조(舍音條)라는구실로 착취하고 빈약한소작인들이 이앙(移秧)하기전에파종한갈보리나 봄보리까지 도모지안흐면 수확긔(收穫期)에 가서는 매두락에대하야 갈보리는 정조로 두말내지 서말이요봄보리는 일두내지일두오승식 이라는 이중삼중의소작료를 착취하야 그착취한곡물은 또다시비약한소작측에 새가리나또는 연오할(年五割)이라는 고리로 준다는데 일반소작인간에는 날로그원망성이 자못놉하서 이러한것이발로(發露)되자 수진농민조합(水振農組)에서는일방으로사실조사에 착수하여 그대책을강구중이라고한다

西田農場에서도 二重小作料徵收
일반소작인은불안중

【西井里】 진위군고덕면문곡리(振威郡古德面文谷里)에잇는서전농장(西田農場)의 소작인들은 이중으로 소작료를부러간다는데 이제 그들은바에 의하면 동농장의 사음서정리에 잇는일인 상곡(上谷)이라는사람은 빈약한 농민들이 건답(乾畓)을리용하여 리앙시긔전에(갈보리와봄보리)를 파종하엿든바이것조차 종수지안코 반분하여간다하며 가을수확긔에도 역시과중한 소작료를 징수한다하여일반소작인들은 극도로 불안한중에잇다고한다

格外의運搬料를 作人에게서强徵
안내이면논을떼인다하여 中間舍音의奇怪한搾取

【西井里】 별항보도한바와가티사음(舍音)의간악한착취술은 말할수업거니와 소작료 운반에부당한 운임까지 소작인에게부담하라고한다는데 진래로 소작료를 경편에의하야 오산(烏山)이나서정리(西井里)로반출하엿는데 금년도역시 곡물(穀物)을 오산에가주하는모일인(某卜人)에게 매도한바 선한적설로인하야 교통불편계상 서정리로반출하게되엇든바 사음은 빈약하고도 우매(愚昧)한 일반소작인을귀만하야 소작료는 어느곳을불론하고 삼십리운반하라는 규정(規定)이잇스나 특히 소작인외편의를 도아서것가운데로 반출하게하엿스니 소작료 한바리운반할사람은 두바리식 운반하라고하엿다 그러나 실상곡물은 두바리식 운반할것이 건연넘승에도 불구하고 이소작료운반긔를귀회로 운반료착취술(搾取術)을 두바리식 운반지안흔소작인에게는 벼한가마니에 대하야 금십전식을 내라고 강요(强要)하면서 만일내지 안는 소작인은 소작권을이동(移動)시킨다는무리한 위협적언사로 두번운반치안흔 소작인에게서 벼서십원(十餘圓)이라는부당(不當)한 운반료를징수(徵收)하엿다는데 일반은 그지주와 사음에대한비난이가장놉다고한다

地稅까지負擔식혀
구장급료안내엿다고 小作權을移動하여

【平澤】 지난가을에진위군고덕면동청리(振威郡古德面東淸里)구장(區長)의 급료감하문제로 동민일동은 결속하여구장한일좌(第一座)와 항쟁하엿다 함은 이미본보에 보도한바이어니와 구장한일좌은 경성한만히(韓萬熙)의 사음으로지난가을의구장급료를 안냇다는자리 소작인에게는 소작권(小作權)을 이동하엿는데 이제그자세한바를 탐문한즉 지세(地稅)조차 소작인에게 부담케하며 매두락에 대하야정조(正租)석되식 착취하여 간다하며 곡초까지 반분하여간다고 한다

濟州農校生騷亂 事務室를襲擊破壞
원인은졸업생락제문제로

【濟州】 전남제주도공립농업학교졸업생(全南濟州島公立農業學校卒業生)들이 지난삼월구일에대거하야 교무실을 습격하고 교장이하선생들을 함부로때리고 여러가지 긔구를부시며소동을닐으키자 선생이전부도망하고 결국경찰의손에검거하게되엿다함은 이미보도한바어니와 이제그에대한 자세한리유를듯건대 지난삼월칠일에동농업학교졸업식에서락제는들로선언햇는데 김원요(金源堯)라는학생에게까지 졸업증서를안주게되자 이에분개하야 당넘선생에게 락제당한 학생두명이 교무실에몰어가 선생더러 락제의리유를 질문하고 원요는왜경찰서에 예류처되도록햇느냐고말을하며 석방식혀달라고하매 선생은 생도들의태도가매우흥분되엿슴에 거긔안저서조용히말을하자고 차말하며아이에손꾸는행동을으로관렴며이리하지말나는말에하자뒤에서여러명이아우성치며 끈봉파 호미동을들고 돌입하야때 생도는전화를 직히서고 남어지는권형선생을 잡어빼리고 즁긔동을 부서치며 일변 교장실에 돌어가교장의 목멸미를 빼리

식(式)은 맛치는때 졸업생삼십삼명에게는 졸업증서를 수여하고 남어지삼명에게는 증서를안주어 그중두명은락제(落第)하고또한명김원요(金源堯)는공부성적은우등한편이나삼학긔에 병으로 결석하고 그날졸업중에도 출석하지못햇는때 졸업증서가 수여되지못햇다는 소식을듯고는 누엇다가 그대로분결에 학교로쫏차 가서 에게리를 물으며 일변으로는 목멸미를 잡아주먹질까지 하게되자선생측에서 입어스고 학생측에서 몃명이몰어가 일대수라장을 일우엇섯는때 학교에서는 곳경찰서로 전화하자 급히정사복경관이 출동하야 몃명을 검거하여풍파는 중식되엇스나 주먹상사인외 검속자를 내엿든바한사람만남기고를 버보냇다고한다

官廳內購買組合 課稅案이問題
자일경성부협의회에서 適用法規업서困難

경성부내에는 철도국(鐵道局)을위시하야 은행 회사동에구매조합(購買組合)이 잇서 일년매상고는 수십만원에 달하는매경성부에서는 일년천여원 박게매상고가 업는소매상인에게 까지도 가혹한과세를 하되구매조합에 대하야는한푼의 세금도부과치를 아니함으로세금조럼(稅金

(鐵道)과관청(郵局)을 일층분아니라 이로인하야 중소상인의남는 압박이심하다고 지난십일열린경성부협의회 석상에서는 문제가 되엇섯는데이에대하야 중촌세무과장(中村稅務課長)은이에당한법령이 업슴으로 세금을징수할도리가 업다고 하얏다한다

여든는 배우구구하고 성새업등이 배우어수선한공긔로 돌며잇다고한다

고도한근이십명이나되는경관대가 몰려들어거지하엿스며 칭용에는 반항까지잇섯다하며 북잡는데도 어떤학생은 흥분되여 몸부림을치며 야단이엿는데 대략이것으로 진정되고 피검당한학생일흠은 다음과갓고 일반주먼데

洪季杓(二〇) 高富石(二一) 金斗泰(二〇) 文道賢(二〇) 中□□(二〇) 梁致三(二〇) 高鳳洙(二〇) 姜斗玉(二〇) □貫□(二〇)

金剛山探勝電車 二三等混合使用
종래삼등만은불편타고 五月一日부터運轉開始

【春川】 금강산의탐승객은해마다 늘어가는터로 금강산전철(電鐵)회사에서는 종래 사용하든 삼등차량만으로는 불편함을늣기고 한데에 오만륙천원식하는 이삼등혼합차량(二三等混合車輛)이대를 명고옥에잇는 일본차량회사에 주문중으로 느지도오월일일경에는 이것을 운전하리라한다 그런데이 혼합사량은원원연차(북행렬차)오전두시삼오분 또는 동오전열한시삼십분과 칩속식할 예정이라한다

十四日夜

經濟講演開幕
『最近의關稅問題』로 【第一日】 延專教授盧東奎氏
平壤商工協會主催 本報支局後援

【平壤】 평양상공협회(平壤商工協會) 주최와본보평양지국후원으로 개최되는 경제시사문제강연회(經濟時事問題大講演會)의첫날밤은 금십사일로당도하엿다 산업과 학술에향상남보다 진취성과실천력을 만히가진평양 사람들은 근래급격한 경제사정의 변천에딸아 경제지식에대한 요구는비상이 고조되여가든터이라 금번강연이 특히시대에적절한 문제이요 또연사가신진기예의 독학자들이라 인기는비상히 놉하젓다 첫날은로동규(盧東奎)씨의『최근의관세문제』(最近關稅問題)라는제목으로관세문제의 발생연원 으로부터근대국가의 심각한상권(商戰)의실정을들어 맹렬한 관세난이월이십 사일부터 동맹휴학

권이일어나지 안흘수업시된 실저를여실히 해부하야 금후의세계상권을 종횡으로 론할터이니 일반상공업자 에게는특히 실제문제로서유익할바만흘것이고일반학생에게는 한편의 관세학강의로들어야만할것이만흘것이다

迎日郡淸河에서 發動船과漁船衝突
손해가액이백원가량이다

【浦項】 지난팔일오서칠시반경에 경북영일군청하면 월포리서달문 (慶北迎日郡淸河面月浦里徐達文)의소유목선(木船)이어장에룰보러 나갓다가도라오는길에 동군동면청진리(淸津里)해안으로부터 약산마간되는곳에서 경북포항중곡죽삼랑(慶北浦項中谷竹三郞)소유의발동선 당로환(唐路丸)과 충돌되여목선은 파괴되고어부 일명은 중상을당하얏는바 손해는 약이백원가량이며 진긔발동선은 목선을 충돌하고도주하엿슴으로피해자는 진긔중곡 죽삼량에게 손해를 청구하엿든바 손해를주지안홀뿐아니라 도리혀 상해죄로고소를 제출하엿슴으로 피해자측에서도 동선장런석용(李石用)을상대로 칭하주재소에고소를제출하엿다 한다

濟州慕瑟浦公普 盟休事件續報
學父兄會開催코對策講究

【濟州】 전남제주도대정공립모슬포부설학교보습과 오륙학년(全南濟州島大靜公普慕瑟浦附設學校補習科五六學年)이그당임선생강경준(康景俊)을사직식혀달라는진정서를제출하고지난이월이십 사일부터 동맹휴학을단행하자 문제가확대됨을따라학부형회 에서도 그대책을강구키위하야 대정공립보통학교권학부형회를 개최키로 하고그준비에착수하얏다함은본보에이미보도 한바어니와 동학부형회일일에 대정공립 보통학교강당에서열리게 되엿다 정각전부터부근각지로부터모혀드는학부형들과 학교직원 도학무계원중동지부맹원 경관본보지국 기자등의참석으로 장내는립추의여지도업섯스며 준비위원 리신우(李辛祐)씨의개회사를비롯하야 의장문달모(文達模)씨 김춘지(金春祉)량씨를선거하야준비위

濟州慕瑟普校 盟休事件解決

【續報】 예정대로삼월일일오후한시에 동교모슬포부설 학교강당에서 학무형회 케이회를열게되엿는데 권원과가티 대만원이엇스며 실행위원 오대진씨의보고가잇섯스며 해도정에들어가서 강선생을반드시 사직식힐것을관계로 하고학교 당국의태도를보아 학부형측의 요구대로되지안흐면 그실행위원 으로진정키로하야 그실행위원 의 정하고 직석에서 학교당국자 에게교섭하우 억일까지 그래도 이를표명케하고 동학부형 회케이회를삼일이임에 개회키로 하고 래빈김상당과 도학무게원 으로부터 제주도사의 부탁을전달하는말이잇난후오후네시에폐회하얏다한다

개회사가 잇섯고 리긔엽갈(李平昕金王吉)량씨를선정하야 의사를진행하엿는데 마장교장(馬場校長)으로부터 번잡한문제로 인하야본교의 위신을 여지업시 추락식히고 말엇스며 평시부하를 잘감독하지 못한중대한원인이 잇다고 사죄하고강선생에대해서는 감독관청에 사실대로 보고하야 상당한처분을 하겟다고 언명하고 뒤를니어문제인물인 강경준으로부터 자긔의파거비행을 뉘우치는 동시에 저씨에게 충심으로사과하고선생의 직을사임하야 교육계를떠나겟노라고 언명하자 학부형측에서는 그것을 시인하고 강경준을산월일일 내로사직식힐것과만약 경찰이 맹휴생에게간섭한다면 그들구력으로 조정하야희생자를 못내게할것과 금후다른핑게로 생도중에 희생자를 내이지안홀것을 학교 당국자가 책임을지기로 하도록 학무당국에요구 하는동시에 만약그요구를 듯지안는다면 학교당국에대한 학부형의항쟁(抗爭)이잇슬것을성명(聲明)하얏든바마장교장은 그를명확히 승락하얏스며 강선생의 사직긔간만은 자긔단독으로 정할수가업스니 감독관청의처분이 잇슬때외는량해하야 달라고 요구가잇슴으로 학부형회에서는 그것을 마치고 이에학부형대회의 승리를보게되엿스며 축석에서 맹휴생들을 변실로차저가서 대회의 전말을 언명하고 이튼날부터 등교해달라고 교섭햇스나 그들은 거철(拒絶)하는 태도로 거절하엿스나 학부형측에서는 엇것을 몰랏다며 나 강경준선생이 정확한 사죄와 사직하겟다는 태도를 생도들에게 게표명할의로써 맹휴생의 진정 한것이 성공되엿슴으로 학부형 대회의 태도에공명하야 삼월삼 일부터 전부등교키로 하고 일층 협악하든회의 십이잇든이문제도 동 오후다섯시에야 드듸여 단락을 지엇다고한다

咸南共産黨被告 崔英春生命危篤
보석되여입원치료중

【端川】 함남공산당사건의피의자 최영춘(崔英春)은 지난이월하순에 함흥형무소에서 급성폐염(急性肺炎)으로 보석되여 단천군 파도면은호리(端川郡波道面銀湖里)자택에서 치료중이든바 최근에는병세가 더하야 수삼일전에 단천읍내 삼성의원(端川邑三省醫院)에입원치료중인데생명이 위독하다 한다

消防自働車 行人轢殺
자전거타고 오든사람을

【平壤】 십이일아츰십시경평양만수대소방대(萬壽臺消防隊)의 소방자동차를 양경복(楊景福)(三〇)이가 운전하여가지고평양경찰서측으로 내려오든도중 창전리(倉田里)평원교부근에서 자전차를타고 지나든사람을맛나 서로피하려다가 충돌하야자 전거탄든사람은 머리를붓시다 커 곳부근병원에입원식히어 응급수당을 하엿스나 약한시간만에 절명하여버리엇다 그는강동군(江東郡) 출생으로 본적을인천부부도정(仁川府敷島町)에둔 장운학(張雲鶴)(三三)이란사람으로 평양에취직하려와서 그동안 창전리(倉田里)장윤황(張允璜)방에 류하든중이엇다

二十錢酒代로 親父逐出한子息
애비는반항하다고용사리

【陽德】 평남양덕군사가면장림리 成川郡四佳面長林里)에거주하는원무석(元武錫)(四一)이는 음력정월초명경에 술집에가서 술갑이십전을줫다고 그의아들 용승(用昇)이가 축출을 시켯다는 데 불상한아버지는 갈곳이업서 수일로상에서 방황하다가 생명을보조코자 지난이일에 양덕군읍내리한순(陽德郡邑內李漢淳)방에 고용으로사용케 되얏다는 데 일반은아들의 비인간적행동을 비난키마지아니 한다고한다

卒業式場에서 一大風波
졸업못한생도문제로

【濟州】 지난삼월칠일은제주공립농업학교졸업식(濟州公立農業學校卒業式) 인데미리그가 말썽이 일어날것을 알엇든지정사복경관이 다수참여하야 학교식의 이채를 띄우며무사히

天氣豫報
十三日 京城測候所發表

晴一時曇

高氣壓은中國東海에擴大되고잇스나其勢는弱하고朝鮮附近은氣壓의配置가不安定하여서西岸에는小低氣壓이나거今朝鮮滿方面은氣壓의配置가不安定하여서朝鮮一般에天氣는조코氣溫은昨朝보다五度內外昇하엿다明日은大體天氣가조켓고따뜻하겟다

昨日最高	零下六度六
昨日最低	零下五度九
今朝溫度	〇度〇

東京 百貨 問屋聯合會主催로 朝鮮各地에見本市를開催

世界的으로자랑하는東京商品의優良을보시오

本會에서는今番이不景氣商戰의打開策으로第一線의先頭에서東京商品의優良的價値를內外에發揮키爲하야朝鮮各地에巡廻見本市를左記時日場所에서開催하오니모또록本會의遠大한趣味를諒察하시와만은後援을주시기바랍니다

◇注意 當日出席하시는분중에商店名함을持參하시면記念品其他優待方法이잇고御買上의二圓만내시면혹은물건이라도사신니 다本會는大量生產販賣이오니이見本市를잘利用하시압

見本市出品商店

ズボン シャツ 作業服 製造御商 伯耆原義雄商店 東京市神田區東龍閑町一九

東京中形 ツバメズボン發賣元 岩佐信七商店 東京市日本橋區久松町十番地

關東織物御問屋 登錄北州染種地 野球戰時代浴衣地發賣元 稻垣啓一商店 東京市神田區橋本町二ノ三

毛絲メリヤス 綿布加工品 ゴム製品 洋裝雜貨 御問屋 金太郞種製造元 黃地庄七商店 東京市日本橋區新材木町一八

風呂敷、手拭 綿布加工 問屋 ヒヘナ小供マント發賣元 松尾善之助商店 東京市日本橋區町四ノ八

羅紗旣製品 ショール首卷 洋傘襟毛 御 道化師實用新案兩面エプロン發賣元 奧田藤八郎商店 東京市日本橋區橘町一ノ十二

織物一切 加工卸商

中學生制服 小學通學服 齒車印作業服 綿布製品 製造元 關川佐藤治商店 東京市神田區柳原河岸十一號地

◇見本市巡廻場所時日

釜山	大池旅館	今月十五日
大邱	花屋旅館	同十六日
元山	大東旅館	同十八日
淸津	淸津旅館	同廿日
城津	丸中旅館	同廿一日
京城	三重旅館	同廿三日
平壤	三根旅館	同廿五日
新義州	岩田旅館	同廿七日

(各地開市時間은午前八時로午後五時까지)

女性界의王覇 女性彙報 第十號出來!
◇一部郵稅並金拾錢也
◇支局募集 支局을希望하시는분은三錢切手添付하야問議하시오
京城府苑洞六四 女性彙報社 振京一一三六五番

살수실 공사실 재봉실 채단실 상실제조 京城仁寺洞七六 振替京城一七四八三 首陽店

無料內地見學旅行 入學生特典 自動車運轉士養成 月收八十圓百圓은容易目下入學好期無試驗入學許可宿舍有규則二錢切手封入込送 京城岡崎町停留所前 設立公認 朝鮮自動車硏究所

自動車技術者養成本科一年百名募集(二ケ年制度)願書締切四月 文部大臣認可 帝國自動車學校 運轉手短期養成科○四月一日開始○學則送呈○東京市外駒澤町

公認 內鮮自動車講習所 平壤府南門町九八番地 全學費四拾五圓 規則書貳錢切手封入送呈

新舊書籍 各參考書 京城府鍾路五丁目二七五番地 敬文書館 振替口座京城六八三〇番

突飛無謀의大特賣 好評의模範辭典七册組合해서 단돈一圓廿錢
左의大辭典七册定價八圓짜리七圓同時에注文者限하야一圓廿錢에投賣함外荷造 送料二十五錢
●代金引換七册一時에葉書申込하는분에게는一圓六十錢에急送함

最新手紙辭典 趣味交遊葉書文日記文、商用其他百般무어나안다 ●本書一册에實用 定價一円五十錢
青年演說辭典 祝賀、送迎에必要한演說人事、式辭의秘密文例를編纂한良書也 ●本書는宴會、集會 定價壹円
字くずし辭典 要한鋼筆習字글자꼿치는等數百文例다가三킨有益한辭典이다 ●本書는現今가장적 定價壹円
日常便利辭典 要한日常常識과家庭醫學家庭秘傳秘法等을說明한無二良書也 ●本書는구구나必 定價壹円
いろは引辭典 잇는最新式いろは辭典을구구나一册은必要의寶典이다 ●本書는가장特
現代新語辭典 든새말은本書一册잇스면썩잘안다 ●現代世界各國모
戀愛文集辭典 の體驗と苦心の結果發表した若き男女の戀愛文の寶本である ●本書は著者が多年

大景品 右辭典七册一時注文者限하야景品便利重寶인 昭和六年 青年日記 百五十頁無代進呈 右의辭典一册分賣는絶對割引업슴必七册組注文함을要함

發行所 東京市四谷區新町一ノ三 振替口座東京一二五〇四番 積文堂特賣部

一九三〇年의 獨逸極東貿易
對日本輸出은減小

昨年度의 獨逸의貿易은十六億四千萬馬克이라는 空前의大出超를示하얏다는것은 이미世人共知하는바이다 그런데그中에서 極東에對한同國의貿易은 엇더한것인가

日本서의輸入

첫재日本에서 輸入하는貿易額을보건대 그는僅히四千百萬馬克에不過하는것이니그數字는左와如한것이다(單位千馬克)

	一九三〇年	一九二九年
輸入總額	四一、〇八〇	四三、四二二
內生絲	二、〇二五	六、〇〇八
絹織物	五、一三八	七、五九一

獨逸의 昨年度의總輸入額은百四億馬克의二百五十分之一에不過하는것이다 此를再昨年度에比較하면 價格으로二百二十萬馬克의減少이다 그러나그數量으로는 九千噸의增加이다 此를商品別로볼지라도 生絲나絹織物이 再昨年보다數量으로增加하얏스나 價格으로減小하얏다

對日輸出은減小

獨逸에對하야 日本은印度와가티 東洋第一의 顧客이다 昨年度의 對日輸出은 一億八千二百八十萬馬克이니 再昨年度보다 價格으로 五千二百萬馬克의減小 數量으로 十九萬四千噸의減小이니 卽左와如한것이다

	數量	價格
一九二七年	[illegible]	[illegible]
一九二八年	[illegible]	[illegible]
一九二九年	[illegible]	[illegible]

一九三〇年度商品別로보면 重機械의約五百萬馬克增加를除하고는硫安 毛織物 染料 製藥品 紡織機械 電氣機械 電氣工業品等重要品의大部分이減하얏스니左表와如한것이다

商品別對日輸出額

種別	一九三〇年	一九二九年
輸出總計	[illegible]	[illegible]
內硫安	[illegible]	[illegible]
毛絲	[illegible]	[illegible]
毛織物	[illegible]	[illegible]
染料顏料及塗料	[illegible]	[illegible]
醫藥品	[illegible]	[illegible]
紡織機械	[illegible]	[illegible]
重機械	[illegible]	[illegible]
電氣機械	[illegible]	[illegible]
同工藝品	[illegible]	[illegible]

對中國貿易額

中國은 日本과印度에다음가는第三의大顧客이다 昨年度의對中輸出은 價額으로三千五百萬馬克이減小하얏스나 數量으로는二萬九千八百噸이 增加하얏스니 此는一般物價의低落에基因함이다

此를商品別로보며 直接 人絹 毛絲 毛織物 紡織機械 電氣機械等은 數量價格이모다減小하얏스나 硫安染料 電氣工業品等은顯著히 增加한것이나 그詳細한것은左와如하다

商品別對中輸出額

種別	一九三〇年	一九二九年
總輸出額	[illegible]	[illegible]
內麥酒	[illegible]	[illegible]
硫安	[illegible]	[illegible]
毛絲	[illegible]	[illegible]
毛織物	[illegible]	[illegible]
染料顏料及塗料	[illegible]	[illegible]
人絹	[illegible]	[illegible]
紡織機械	[illegible]	[illegible]
電氣機械	[illegible]	[illegible]
電氣工藝品	[illegible]	[illegible]

魚油肥粕과 兩大資本抗爭
正式協定을압두고 抗爭事實이露骨化

魚油肥粕及締粕의販賣協定問題는總督府當局과兩社代表의主張에相當한距離가잇슬뿐아니라合同油脂對三菱과의關係도매우離隘한關係로進行하고잇다다시三井物産도總督府의方針如何에依하야는加入하는것도無妨하다는態度를보엿슴으로正式協定을目前에둔今日에그成行如何는非常히注目하게되얏다販賣業側의代表로불만한淸津의松下氏는今朝에入京하야正式으로交涉할時에는業者側의希望을述할모양인데最初協定으로부터除外된三井物産이依然參加할態度를보이고東京에서同社重役이兒玉政務總監과會見하고本問題에對하야希望을述하고總監의意向을聽取하는等魚油肥粕을가지고三井、三菱兩金融資本의抗爭은漸次表面化하는모양이다또合同油脂는三井系로보고三菱과의步調圓滑을缺하얏다는說도此邊에서出한것이아닌가한다

輕銀工場은 試驗을 代로합니다
野口朝窒社長談

輕銀事業을우리가計劃한다고傳하는바事實은總督府에서試驗하는것을我社에서試驗하는것이다輕銀의試驗을小規模로하랴는것은非常히費用이들것이다그를我社에서經營하면工場에는모든設備가잇슴으로極히便利하고僅小한費用으로곤試驗이可能하다總督府에서技師가工場에와서試驗하는것이다輕銀은여러가지것이어서採取하는데主로粘土에서採取한다其試驗은엇더한方法이조흔가하는것인데試驗의結果如何에依하야我社에서하게될는지도모른다日本의財界는不振狀態이나幾分整理되얏다이로부터好轉할것이다또다事業界方面에서는新規事業은아직이러나지안흘것이다말하자면濱口首相의登院과갓해서이로부터漸次보이러나리라는것이다延岡의人絹工場은저우準備가完成되야來月부터실을生産하겟는바朝鮮側의人絹工場은多少늣질것이다

日本漁業發展
露國에서非難

【莫斯科十二日發】目下開會中의쏘벳트全聯邦議會에서人民委員會議長모로토푸氏는日本과의漁業問題에對하야左와如히述하얏다

日本漁業者의發展은이제야쏘벳트主義와容認할수업는것이잇다또日本은最近海港에서不法行爲가잇섯슴으로露西亞全土에亘하야쏘벳트의法律을嚴守하지안흐면안된다云云

朝鮮運送界
兩系統이統制해
集貨의傾向으로보아

朝鮮運送設立以來合非兩派의集貨競爭은逐次深刻하야지는모양이다그結果外로[]食하야朝運設立當時의兩派의勢力은鐵道局의調査에依하면七對三이엿스나最近에는五三對四、七로漸次合同派의勢力伸張은同派가中立業者의地盤을蠶食한結果이데一方通運은朝運의地盤을흔들리고잇서結局朝運及通運의兩系統에統制되는傾向이顯著하야것다또非合同의取扱比率中에는荷主直扱三割內外를包含하얏다는것이다

……얏다그代理店取引店에서不渡引渡한것이五十四萬八千圓이니此는通運의實任을負하고모다辨濟하야荷主及金融業者에는조곰도損失이업게하는것이다

大村鐵道局長 進退說은宣傳

大村鐵道局長의辭任說이最近에다시傳하게되얏다右는運合問題로特히非合同派邊에서放送할수도잇는것이니오직浮說에不過하는것이라고는볼수가잇는것이다右進退說을大村局長에게問한바그는어느感情問題로의宣傳일것이다運合問題로는非合同派가何時이든가辭任의勸告를受한일도잇섯다나의辭任說은鐵道局에赴任하야곳또中國鐵道의顧問이되야辭任한다고도傳한일도잇섯다今回의風說도오직風說에不過한것이다그런생각도업다더욱나도相當히老衰하얏슴으로此際에後進에게길을열어주는것이朝鮮의鐵道事業을爲하야有利하다고하면椅子에戀戀하지안켓다고語하야그런問題에도言及치안엇다

朝鮮産金의 增加計劃案樹立
朝鮮鑛業協會에서

近年世界의金産額은漸減하는傾向을示하야前途는頗히憂慮할狀態에잇다各國은모다競爭的으로金問題를硏究하고여러가지保護獎勵策을講하야그增産에努力하고잇다日本에서도昨年金解禁以來金의必要를感함이切實하게되얏슴에不拘하고아직積極的으로何等의施設이업다그대로自然의推移에委하야不顧하는狀態임으로今回府內南米倉町社團法人朝鮮鑛業會에서는此를頗히遺憾이라하야左記와如히朝鮮産金增加計劃案을樹立하야그를널리宣傳獎勵하기로되얏다

一、資金仲介機關으로一種의企業形態를組織할것
二、官民合同의鑛業調査會를組織할것
三、基本的으로鑛床을調査할것
四、資金投下鑛山의決定은合議에依할것
五、資金投下에對한擔保物件의提供은確實한것에限할것
六、企業形態는事業을監督하는權能을有할것
七、政府는一般設備費의五割을補給할것
八、企業形態의利益金配當은制限할것
九、金銀鑛石及鑛業用品의鐵道運賃을輕減할것
十、既定失業救濟土木事業의施行에際하야地方道路의開鑿은特히金鑛地帶에延長할것

産業組合令 改正必要를느겨
殖産局서調査立案中

産業組合에서는五十九個條에亘한組合令에基하야事業의達成을圖하는바組合中에는業績이不振하는것도相當히잇슴으로此等缺陷을改善하고저目下殖産局商工課에서는産業組合令의改正立案을急히하는모양이다近間에愼重한審議를要하고法制局에廻附하는모양이다

佛國歲入도 二十億法不足

【巴里十二日發】佛國豫算相『비에도리』氏는本日佛國下院에서現內閣計年度에서約二十億法의歲入不足을言明하얏다

通運赤線證券 年百萬通
金額十億圓

國際通運會社及代理店取扱店의發行한赤線入貨物引替證은通運會社가責任整理함으로金融業者는赤線入貨物引替證이아니면荷爲替를내지안을만치信用을博하야漸次右赤線入引替證은增加하는바昭和五年中의赤線入貨物引替證의發行數는左와如하다

▲甲種 七七〇、八九八通
▲乙種 二五三、七六五通
▲合計 一、〇二四、六六三通

此金額은約十億圓以上이나全運送業者의引替證發行數百七十萬通金額十五億五千萬圓內通數로六割金額으로六割四分弱을占하

三月上旬의 鐵道荷動好調

三月上旬中鐵道局線內貨物輸送數量은十四萬二千九百五十三噸으로前年同期에比하면一萬七千餘噸의增加이라는好調를示하얏다增加의主要한것은米인데前年同期에一萬四千噸에比하면約倍加의狀況인데右는市勢가强分强制인것과및買期를앞두고農家의出이만흔傾向이잇는外에다며其他石炭, 세멘트, 大豆, 木材, 等도幾分의增加를示하며肥料, 燐等은도리여減少하얏다

淸算人會決定의 運計中間配當

朝鮮運輸計算會社에서는十二日午前十一時부터同社에서總會를開하고一月一日부터二月二十二日外지의分과三月十日外지의分을決算及損益計算에對하야一月二十二日부터二月二十二日外지의分은監査役에依하야監査한後에午後三時부터淸算人會議를開하고淸算事務에對하야協議한結果

一、淸算配當에對하야는中間配當으로一株에對하야金八圓을四月末에支拂할것
一、保證金은會社와債務關係가업는것은可及的일즉이支拂할것
一、從業員의退職手當은總會終了後에곳支給할것

等을決定하고總會에附議하기로되얏다午後五時에散會하고또淸算配當은不動産處分이豫定대로되면拂込(一株十二圓五十錢)의淸算配當은可能할모양이다

山口銀行支店長 田口氏榮轉
後任은矢島氏

山口銀行京城支店長田口耕平氏는今回同行東京丸之內支店長으로榮轉하게되얏다其後任으로는同行大阪天王寺支店長矢島茂右衛門氏가來任하게되는데田口支店長은後任矢島支店長이今月二十四、五日頃에來任함을待하야事務를引繼한後에今月末又는四月初에東京에赴任할豫定이다

東京國債市況 十三日區區騰

【東京十三日電】東京國債市場正午氣配는左와如하다

甲號五分利	九三、八〇
第三回五分利	九二、五〇
一回四分利	七九、二〇
二回四分利	七九、二五
佛貨四分利	一四四、六〇
二十二年物	九六、二五
十七年物	
十八年物	
二十八年物	九五、一五

市勢와商況(十三日)

株式 一息後硬化

前場波瀾 前日의騰貴에 뒤들리니

어수今朝反落의氣勢로入하엿스나當地는前日過行한買이有하야東新二十一圓九十錢인四十錢低로落하야阪地의强調로一圓八十錢外지示한後新은五十錢高로二十錢인二十一錢大引하야新은五十錢高로落하야一圓四十錢步가잇슴으로引不成京取는十一圓九十錢步一本前場中實買는京取二十枚鐘紡各新各大新二十枚賣新田買立山新田各十本新東一千二十枚五十枚以上手口는實方正崎四百十京紡成淸各百三十松山古野各百十田淸道百十立山百買方大村新田各八十億新二百山口五十田道七十立山六十白粱四百十이엇다

前場諸株步調

▲京取 一五〇—一五〇
▲大新 [illegible]
▲東新 [illegible]

波動이漸高

銀塊의小弛紐育市場의不勢等材料는依然軟弱한便이나投機株에人氣가集中하는際에濱口首相의容態가樂觀을不許하는바이잇슴으로積極的內閣의緊縮內閣에代할것을期待하고取引所株에一層買氣躍如하는傾向이다鐘紡과如함은在七分二三厘의利廻에不過함으로此以上人氣的으로買上함은危險視되여飛付買를警戒하고利喰을急히하는傾向임으로도此邊에서一押을示할順序이엿스나取引所株의硬化도比較的强調를示하는바旣히大新에外지買氣가巡廻되엿슨즉非常事가突發치안는限은相當程度의反落이잇슬것이라한다

取引所株活躍

金融緩慢을背景으로事業株를買漏하야奏功한買方은一轉取引所株를買進함에因하야東新二十一圓臺大新五十一圓臺를各突破키에至한바이가티非採算株에人氣가巡廻케되는것을보면事業株好況의雰圍氣에싸혀서不知不識中一般人氣가投機化하는모양이다그러나昨年下半期에入한以來繼續上昇된터로時勢가相當高位에在하고現下積極材料가別無할뿐아니라綿絲와如함은天井을친觀이有하고中國絲가輸入되는等

株界好勢로 期界亦好調

挽近米界는持艤할만한何等의强弱材가업시依然保勢를繼續하나

株界一六一感

◇鐘紡을賣하야甘味를본賣方은步를一轉하야今番은東新大新을買進한다
◇이러하야非採算株의鐘紡을高케하야採算株의反落을牽制하고餘裕잇는利喰하려는策略乎
◇年來의暴落으로冷却하엿든投機熱도漸次다시熟化하여가는머양
◇그리하야一般이賣殺하게되면그곳을入幷으로一大反動低落할것이다
◇目前의材料로는別로買할根據가無하나强調를持續함을보면政變來로買하든듯

모든點으로보아此處에서反動으로低落키易함으로當面買는危險視되는바이다

期米 依然保勢

東新大新 逆日步引上

東新은渡十枚二百三十으로不足株三十枚로同數의不足逆十八錢(各一錢引上)其他는京取가代引五百二十枚로二十枚增加되外에不變이엇다

前場小弛

昨後場阪地十八圓十八錢止와共히十五圓十八錢에外八丁低로場을始한後阪地二十二錢으로反高함을보아十五錢外지小高하엿다가結局阪止二十錢의報를入하야十二錢에場을止하엿다

後場閑散

阪寄同價를入하야當地는六丁低인十五圓十八錢에始하야四節은不申其他는十四錢에釘着이다가十五錢에止하얏다

米界餘話

◇昨後場은利益活氣를帶하야十八錢丁의反高를示하더니今朝에入하야는依然伸悩
◇大體昨今의商勢는似而非的形勢로一張一弛할뿐이니앞아리小掬主義가得策?
◇今朝正米는十餘丁의反高를示하나期正界를亘하야大體騷材가潛在한듯도하다
◇그리고株式界도昨今好勢를添하야그餘勢가米界에外지미치는모양
◇何如間米界로서株界事情如何를度外視하지는못할것은事實
◇株價는即財界의事情을裏書하는것임으로株界의好勢는即米界의好調

그러나比較的賣氣를帶하야動搖의形勢를作하엿슴이다然而財界는根本的으로恢復되지는못하나그러나日銀의利下說에多少樂觀이界에波及하는同時에그餘勢가米價도또한從하야그餘勢를受한모양이다그러나米界만은環境의如何에重을置하는것보다米自體의事情을綜合할必要가잇슴으로반드시株價의支配를밧는것은아니다果然米의事情은昨年의豐作그것으로보아到底히高價를不許할듯도하나그러나農家의賣惜으로보아서는또한買叩할수업는者임으로結局保勢에不過하리라고云云

小掬主義로 動機待가得意

一昨十五圓臺를割破하야一段低落을告할듯하든當地相場은昨後場에入하야五圓十八錢으로跳返하엿다實로昨後場과如한形勢로보아서는分岐線을演出할듯한觀이잇섯스나今朝에入하야는阪地의二十錢臺의續高임에도不拘하고意外伸悩하야七八丁의反落을告하엿다要컨대稍히高價에는買方이警戒를加하고稍히低價에는賣方이도한躊躇하야서로騰入的行動을加하지못함으로二十丁內外에서一張一弛함과如하다實로此에서一段의高價를示하는때는正米도追隨하야高唱을告하는同時에地方農家의賣物을招致하야도리혀實米의瓦落을招來하기가十居八九임으로無暇히買進하지도못하는모양이며또反面의農家의今後如何를推測하지못하는狀態인바何如間小掬主義로動機를待하는것이得意일듯하다고云

京城一延

前場保勢

阪寄는二丁高나仁川小低를入하얏는데當地는一丁高의十四圓八十八錢에始하야細刻이다가八十六錢止二回도不變으로八十五六錢에保合三回는八十七錢一本四五回도八十五六錢에膠着狀態止際도八十六錢에八十八錢步로結局八十八錢에大引되엿다

		寄附	大引	高價	低價
一回	三末	[illegible]	[illegible]	[illegible]	[illegible]
	四中	[illegible]	[illegible]	[illegible]	[illegible]
	四末	[illegible]	[illegible]	[illegible]	[illegible]
二回	三末	[illegible]	[illegible]	[illegible]	[illegible]
	四中	[illegible]	[illegible]	[illegible]	[illegible]
	四末	[illegible]	[illegible]	[illegible]	[illegible]
三回	三末	[illegible]	[illegible]	[illegible]	[illegible]
	四中	[illegible]	[illegible]	[illegible]	[illegible]
	四末	[illegible]	[illegible]	[illegible]	[illegible]
四回	三末	[illegible]	[illegible]	[illegible]	[illegible]
	四中	[illegible]	[illegible]	[illegible]	[illegible]
	四末	[illegible]	[illegible]	[illegible]	[illegible]
五回	三末	[illegible]	[illegible]	[illegible]	[illegible]
	四中	[illegible]	[illegible]	[illegible]	[illegible]
	四末	[illegible]	[illegible]	[illegible]	[illegible]
六回	三末	[illegible]	[illegible]	[illegible]	[illegible]
	四中	[illegible]	[illegible]	[illegible]	[illegible]
	四末	[illegible]	[illegible]	[illegible]	[illegible]

後場小弱 阪地의保合으로

四圓八十七錢인一丁低로始하야八十五六錢에細刻이다가八十四錢에不勢로散會하얏다

		寄付	大引	高價	低價
一回	三末	[illegible]	[illegible]	[illegible]	[illegible]
	四中	[illegible]	[illegible]	[illegible]	[illegible]
	四末	[illegible]	[illegible]	[illegible]	[illegible]
二回	三末	[illegible]	[illegible]	[illegible]	[illegible]
	四中	[illegible]	[illegible]	[illegible]	[illegible]
	四末	[illegible]	[illegible]	[illegible]	[illegible]
三回	三末	[illegible]	[illegible]	[illegible]	[illegible]
	四中	[illegible]	[illegible]	[illegible]	[illegible]
	四末	[illegible]	[illegible]	[illegible]	[illegible]
四回	三末	[illegible]	[illegible]	[illegible]	[illegible]
	四中	[illegible]	[illegible]	[illegible]	[illegible]
	四末	[illegible]	[illegible]	[illegible]	[illegible]
五回	三末	[illegible]	[illegible]	[illegible]	[illegible]
	四中	[illegible]	[illegible]	[illegible]	[illegible]
	四末	[illegible]	[illegible]	[illegible]	[illegible]

正米 繼續 軟調

◇京城昂騰=産地는依然强硬하고精白米는必需側의買氣間有하야氣配昂騰時勢도前日보다十錢高인三等十四圓十錢四等十四圓四十錢等外十二圓六十錢假量으로七十三百○六叺의賣買가잇섯다

◇仁川硬化=定期의續騰과强硬한産地와實勢로동하야硬化하야時勢는각三等十四圓九十錢假量이엿다

◇群山小高=入庫一萬二千叺으로順調이나産地强硬하고日本으로부터의引合有하야移出側低値買上으로氣配도强하야九七三等十五圓十五錢四等十四圓八十五錢假量으로十錢上向되엿는데相當히實가잇섯다

◇釜山保合=天候良好로出廻順調이나亦是格物은少하고産地硬軟兩說로人氣氣迷狀態측에日本에서小口商談잇는模樣으로原料買가잇고各地의堅調로氣配前値의騰南鮮良三等十五圓丁四等十四圓七十錢無格十三

◇太邱不變=奧地는低價에는賣치아니하나며日本에서는精米小口의商談이잇슴으로大量注文은無하고各地의堅調로値히前値同樣을保하야數良三等十五圓十錢神力十四圓七十錢假量을唱하엿다

實業協會總會
四月下旬開催

朝鮮工業協會에서는會頭加藤鮮銀總裁의月末歸任을待하야理事會를開하고總會期日附議事項等을協議하야四月下旬에定時總會를開催할豫定인데右總會에는目下調査中의動力調査도大略完成事業報告에加할모양이다

株式市況表

京城短期 (十三日) 京取·大新·東新·鐘新·仁取·京電·日産·朝新 前引·後引 [illegible]

京取短期賣買高 合計 一二六七二〇枚

大阪短期 [illegible]

東京短期 [illegible]

東京現株前場 [illegible]

大阪長期 [illegible]

大阪短期步調 [illegible]

京取主要株取組 [illegible]

代引算定日步 [illegible]

大阪綿糸 [illegible]

大阪綿花 [illegible]

橫濱生糸 [illegible]

大阪砂糖 [illegible]

海外砂糖 [illegible]

期米 (十三日) **仁川期米** [illegible]

東京期米 [illegible]

大阪期米 [illegible]

仁取各限合值 [illegible]

大阪市中在米 [illegible]

京城手形交換 一、八〇九枚 [illegible]

朝鮮銀行券 [illegible]

各地期米 [illegible]

日本銀行券 [illegible]

日本金利 [illegible]

對外爲替 [illegible]

海外經濟 [illegible]

고무原料市勢 [illegible]

延取 (十三日) **京城** [illegible]

釜山·大邱·群山 賣買高 [illegible]

京城正米 [illegible]

仁川正米 [illegible]

仁川大豆 [illegible]

京城綿糸布時勢 [illegible]

범의어금니 (174)
苑洞人 譯 駱山生 畫

총리대신과루반(四)

『얼골이 조곰붉고 엽수염이 약간 시엿슴니다 러이지 그대는 조곰도 변함이업네 그려……』

박명구총리는 한참동안니나 부렬라의얼골을 바라다보고니더니 이가티말하얏다 그리고 그는즉시 본문제로 들어가자는듯이 엄숙한어스조로 다시입을열엇다

『그런데 그대는 무엇을말하려 하는것인가?』

『네……각하! 첫쌔로 각하께 대답을 청할말슴이 잇슴니다 어케밤 나를감옥에 집어넛튼 위필호부과장은파연화실을 유인하야가지고달어난 자동차의행방을 발견하얏슴니까?』

『응! 그자동차는『벨사이유』에서멈춘후 타고잇는자는다시 달은자동차를 불너가지고『난트』로 출발한모양일세 그외에 또무엇을 요구하는가?』

『감방의 열쇠입니다』

『물론 당장에말이겟지?』

총리는 우스면서 이가티 말하얏다

『느저도 사오십분안으로 원합니다』

『그러면 여덜시반이로군!』

『네— 그것이 최대한(最大限)입니다』

『왜 감방열쇠는 요구하는가?』

『고수복이며 피로 탐정이며 또는 리류섬가(家)의 일족을살해한 범인을 쏫기위함입니다』

『쏫츨수 잇는사람은 그대쑨인가?』

『그럿슴니다!』

『그러나 경찰측에서도 이미 착수하고잇다네 그리고 쏜힘업시 권신권화로써 련락을 취하고잇네 범인은 불란서국경으로부터 한거름도 더나가지 못할것일세 우리들의 손아귀로부터 헤여나지못하도록 그물을 처노앗스니外……』

『그럿치만 그자를 발견할수는 업슬것입니다』

『아、니 되지!』

『그쌔에는 화실은 이미목숨을쌔앗기고 말것입니다 흉적으로 말미암은 일곱째번의 희생자입니다 각하에서는 그래도조타고 생각하십니外?』

이말에 총리는 잠간 대답을 주저하더니 다시 입을열엇다

『그대는 화실을 사랑하고잇는것일세그려……』

『네! 사랑하고잇슴니다』

총리는 깃붐에 몸을썰엇다 「애의두반! 루반은 사랑을위하야 활약하고잇고사랑을고백하고잇는것이다 아아 얼마나 다정다한한 모험아이냐?」

총리는 다시 말을이엇다

『그는 고수복사건에 대하야서는 엇더한 자세한일이라도 잘알고잇네 그리고 그대가 만일 이사건에 관계하지안햇드면 당초부터 헤여나지 못하엿슬것外지도잘알고잇네 그러나 유감스러우나마 그간에 약간의과실이 잇다는 것만은 말하야두지안흐면안될것일세 그과실은 그대를 위하야 나도걱정지안케 늘내이고 잇는바이지만은 엇쌔든 그과실은 그대가처음부터사랑을위주하얏고 또한그의행동이 그목적하고 잇는바를 용이히설명하고 잇는것이엿단말일세 그리고또한편으로는 아모리 그대의확실한말이 잇다하더라도 화실의 행동이라든지 또는그가유산의 권리자이라는것이라든지 심지어는 병원으로부터 불시에 탈출한것이라든지 그런모든것으로보아그의신변이라든지 거동에대하야다소 의심치아니할수가업단말일세』

부렬라는 시계를 갈으치며

『각하! 시간이 늣어짐니다』고 재촉하얏다 총리는 한번 껄껄우섯다

『하하하하 그대와가튼 괴상한인물은 업슬것일세 여보게부렬라군! 참으로 유감스러운일이지만은 나는 절대한수권자는 아니란말일세 하하하하 그대를 나의비밀조사국장으로 임명할가?』

『아닙니다 그것은이미 권독일황케로부터 나에게말삼하신쩍이잇슴니다』

『흥……룽담은 고만두게』

『그래서 나로부터 거절하얏슴니다』

朝鮮劇場 仁寺洞

三月十一日부터特別大公開 (普通料金)
朝鮮映畵週間=晝十二時半 夜七時=始映

◇파데인터내쇼날社特作映畵
喜活劇 寢臺車의女子 全七卷
監督…알시·케른 主演…메리·부렌 하리·존쉬드氏

◇파라마운트社特作品映畵
人情大活劇 그대그립다 全八卷
監督…윌리암·에이·웰만氏 主演…리챠드·아렌 메리·부라이안孃

◇서울키—노社作品…三光映畵社提供
拳鬪大活劇!

朝鮮名畵社會劇 火輪 全十二卷
名人金幽影氏監督 閔又洋氏撮影
出演白河路、金靜淑、石一良、金蓮實
『記憶하자! 그리고이映畵를朝鮮이자랑할수잇는本篇의順調한出世를……』

豫告 로이드의魔天樓, 발레트 第一、巨人、暴力團、女優情史、발퍼은掃除夫、파라마운트온파레드

서울키노作品 三光映畵社提供
火輪 全十二卷
演出 白河路 金靜淑 石一良 金蓮實
監督…金幽影 撮影…閔又洋
朝鮮劇場

價格型錄進呈
醫療器械
京城長谷川町 高野製作所
振替京城四六八〇 電本1226 611
(但病院醫師에限하야型錄進呈)

團成社 電話光九五九番

◇果然今年의大傑作映畵封切
朝鮮映畵의最大收穫 大京映畵社第一回超特作品
大悲劇 守一과順愛 全九卷
監督 李應永 撮影 孫勇進 脚色 李銘求
主演 李慶善 朱三孫 沈影 尹逢春 朴濟行 金蓮實 共演
努力은人材를낫코、人材는傑作을낫는다。脚色監督演出撮影이完全히淨化된곳에表現된純愛悲劇의最後를여러분아말노보시오

◇퍼스트내슈낼超特作品
天下無敵映笑爆笑의青春篇
하롤드로이드 全八卷
아서래크氏 아리스·화잇·부라이안孃主演

男子는보시라 그린氏監督 로이드휴스氏、드리스·게니온孃主演 에로그로百파센트大正喜劇

◇守一과 前奏曲 一場
主演俳優總出演
守一과順愛全體俳優가出演하여 先着히신손님五百名에限하야 未의粧會社에서見本品한병식을無料로드리게되엿슴니다

高級 常設 團成社